

Parco di Portofino

Cartografia rappresentativa
della perimetrazione dell'area protetta

Referenti: Ivo Carezzano, Massimo Maugeri – Comunità del Parco di Portofino
Estensore: Silvia Soppa, architetto

Schema cronologico - Monte di Portofino - Area protetta di Portofino

	L. 1251/1935	<u>Rd 1777/37</u> art. 48 - Regolamento	L.r. 40/77 Legge quadro sulle aree protette	L.r. 32/1986 Sistema aree di interesse <u>naturalistico-ambientale</u>
	giurisdizione <u>E.A.M.P.</u> 1075 ha	Piano Regolatore del Monte di Portofino <u>approv. D.G.R. 5974/76</u> 1061 ha	Individuazione del Sistema X – Promontorio di Portofino 1190 ha - zona A 50 ha - zona B 3040 ha - zona C	Istituzione dell'area protetta 1150 ha - parco 3509 ha - area cornice
TOTALE AREE PROTETTE	1075 ha	1061 ha	4280 ha	4659 ha
	Genova – Rivista Municipale, giugno 1935	Urbanistica Dossier, n. 67/2004	<u>P. Brandolini</u> , Studi e Ricerche di Geografia, XIV, fasc. 2, 1991	Urbanistica Dossier, n. 67/2004

Schema cronologico - Monte di Portofino - Area protetta di Portofino

	L.394/91-L.r.12/95 Denominazione e classificazione	L.r. 29/2001 Individuazione del perimetro del parco	L.r. 29/2011 Modifica alla L.r. 12/95 art. 4bis aree contigue
	Parco naturale regionale 1150 ha – area parco 3509 ha - area <u>contigua*</u> <i>*strumenti urbanistici fino all'approvazione del Piano</i>	Piano naturale regionale di Portofino <u>approv. D.C.R. n. 33/2002</u> 1056,26 ha – parco 733 ha – area contigua 797 ha - 3 SIC terrestri	Variante al Piano del Parco modifica delle aree contigue <u>approv. D.C.R. n. 21/2011</u> 1056,26 ha – parco 932 ha – area contigua 797 ha - 3 SIC terrestri
TOTALE AREE PROTETTE	4659 ha	2586 ha	2785 ha
	Urbanistica Dossier, n. 67/2004	Urbanistica Dossier, n. 67/2004	www.parcoportofino.com

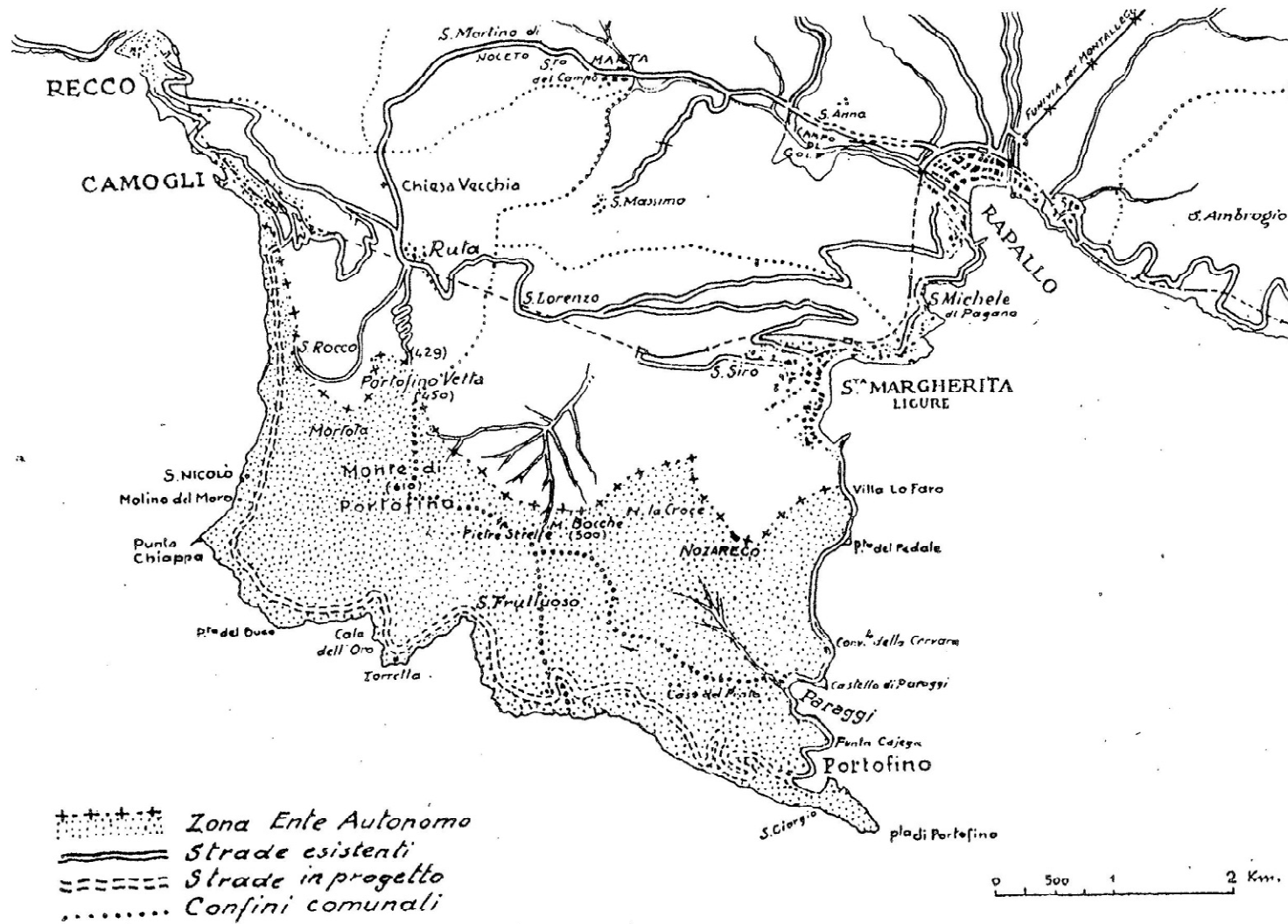

Giurisdizione Ente Autonomo Monte di Portofino, 1935

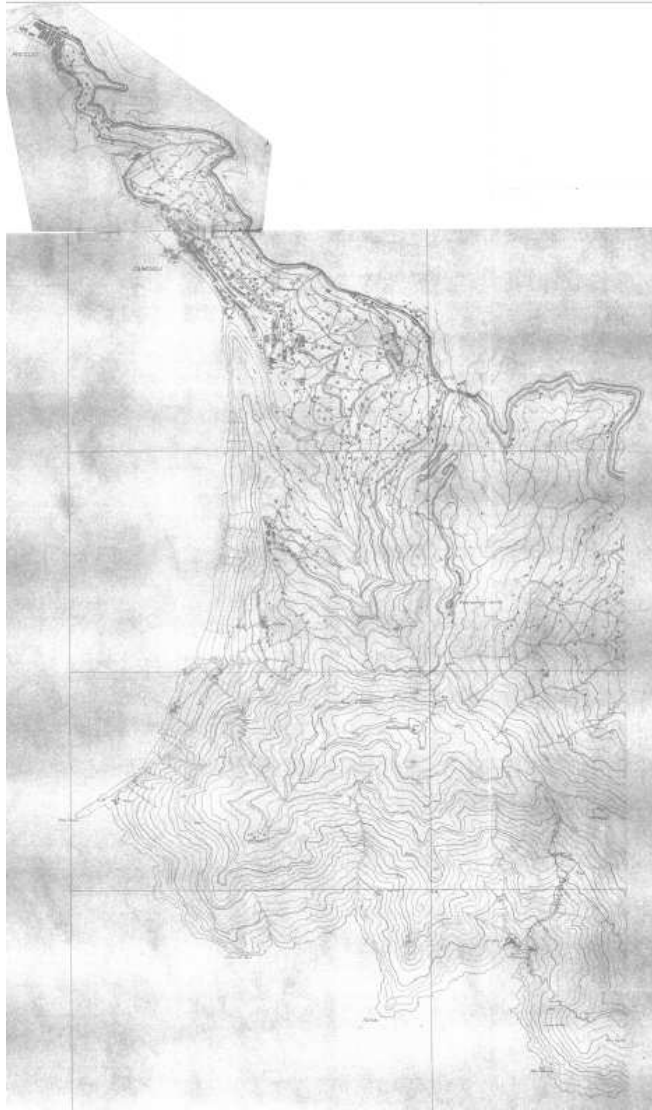

Dichiarazione di notevole interesse pubblico
del promontorio di Portofino, D.M. 11/06/1954

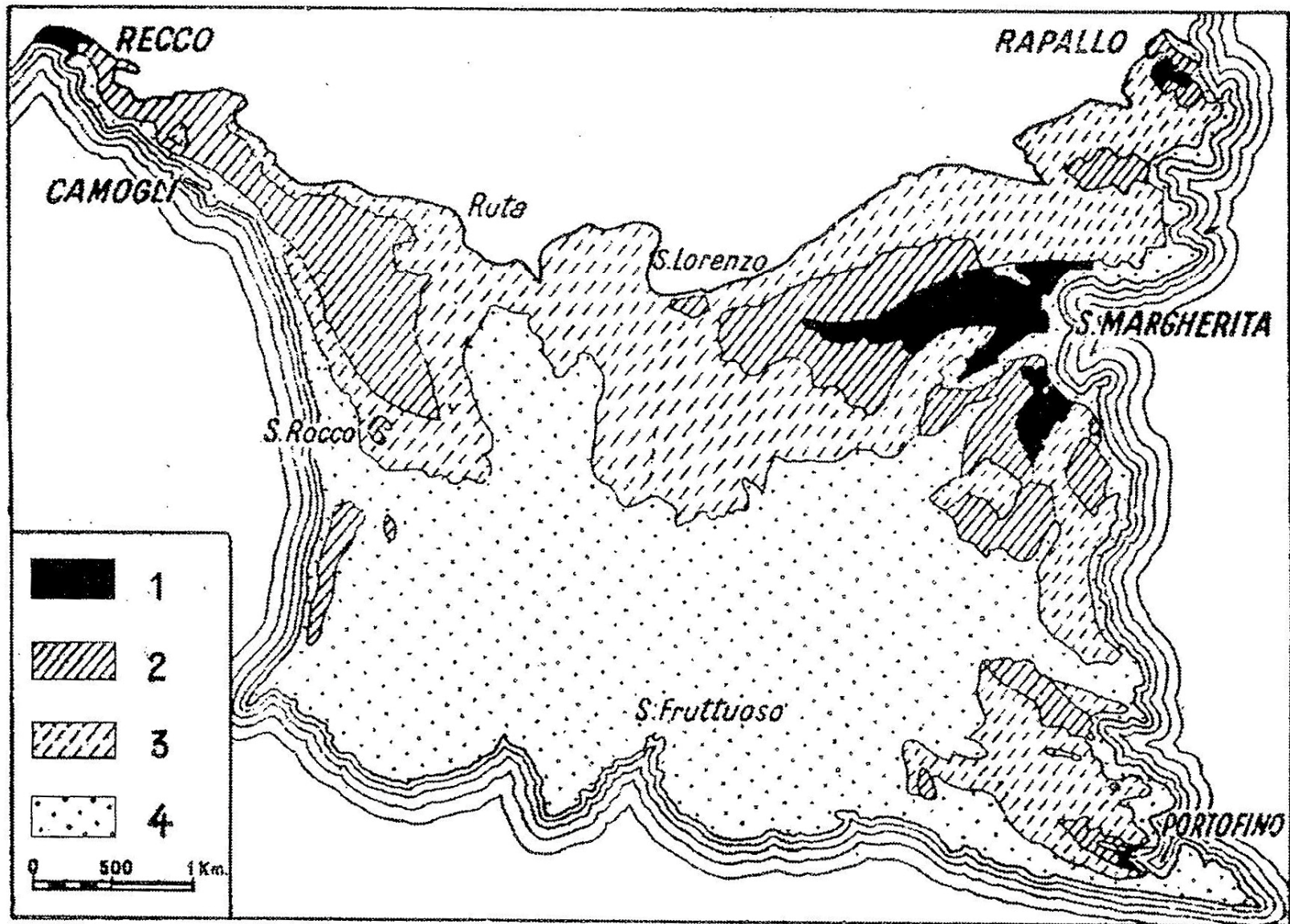

1) Aree cittadine non soggette a vincoli; 2)-3) aree intensive, semintensive ed estensive a villini e ville soggette a vincoli vari; 4) aree di rispetto assoluto

Piano territoriale paesistico ai sensi della L. 1497/39 - Soprintendenza ai Monumenti della Liguria, D.M. 03/06/1958

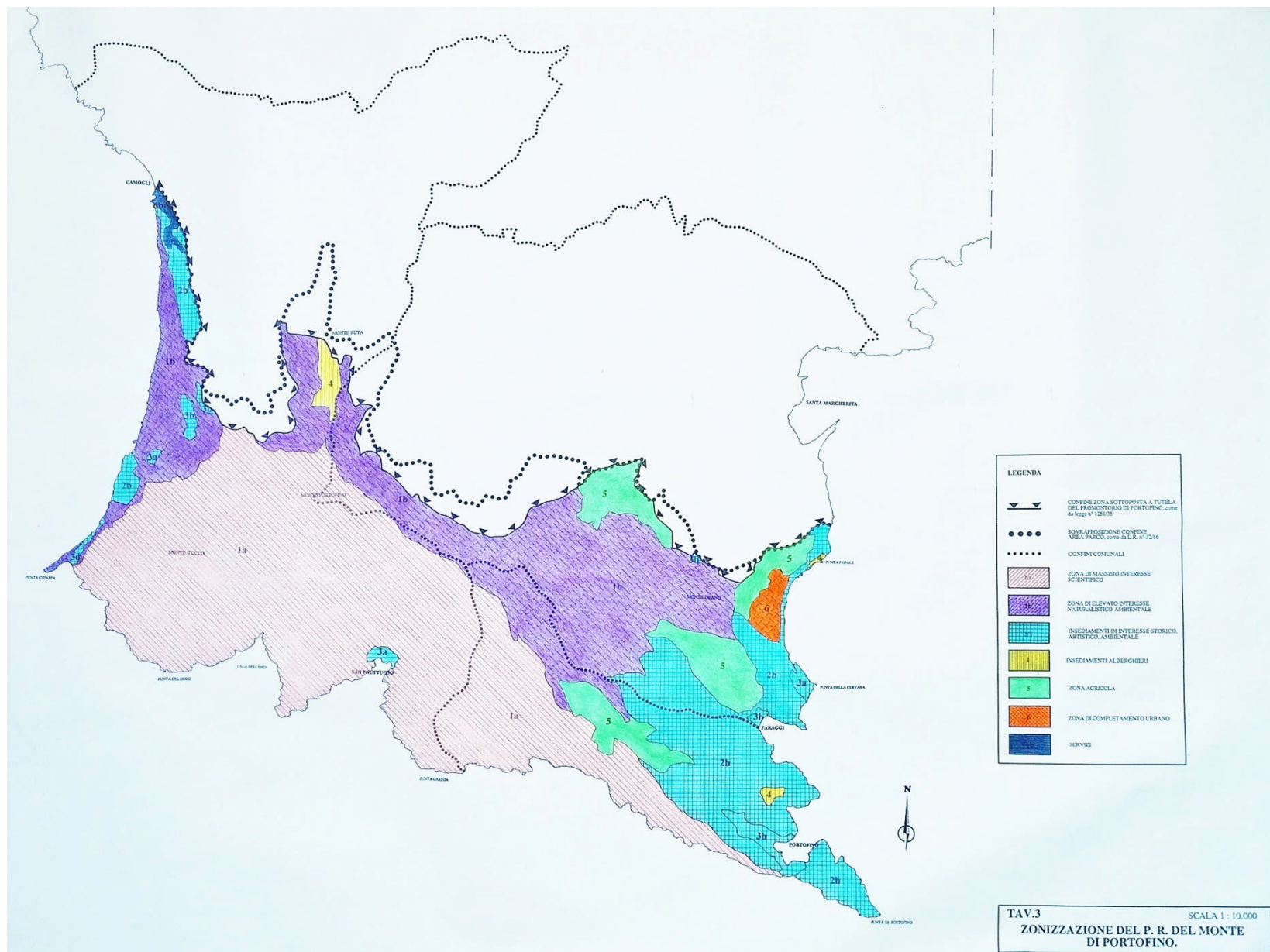

Riproduzione della zonizzazione del Piano Regolatore del Monte di Portofino, 1976
 Fonte: Tesi di Laurea, La pianificazione e la gestione del Monte di Portofino, 1995-1996

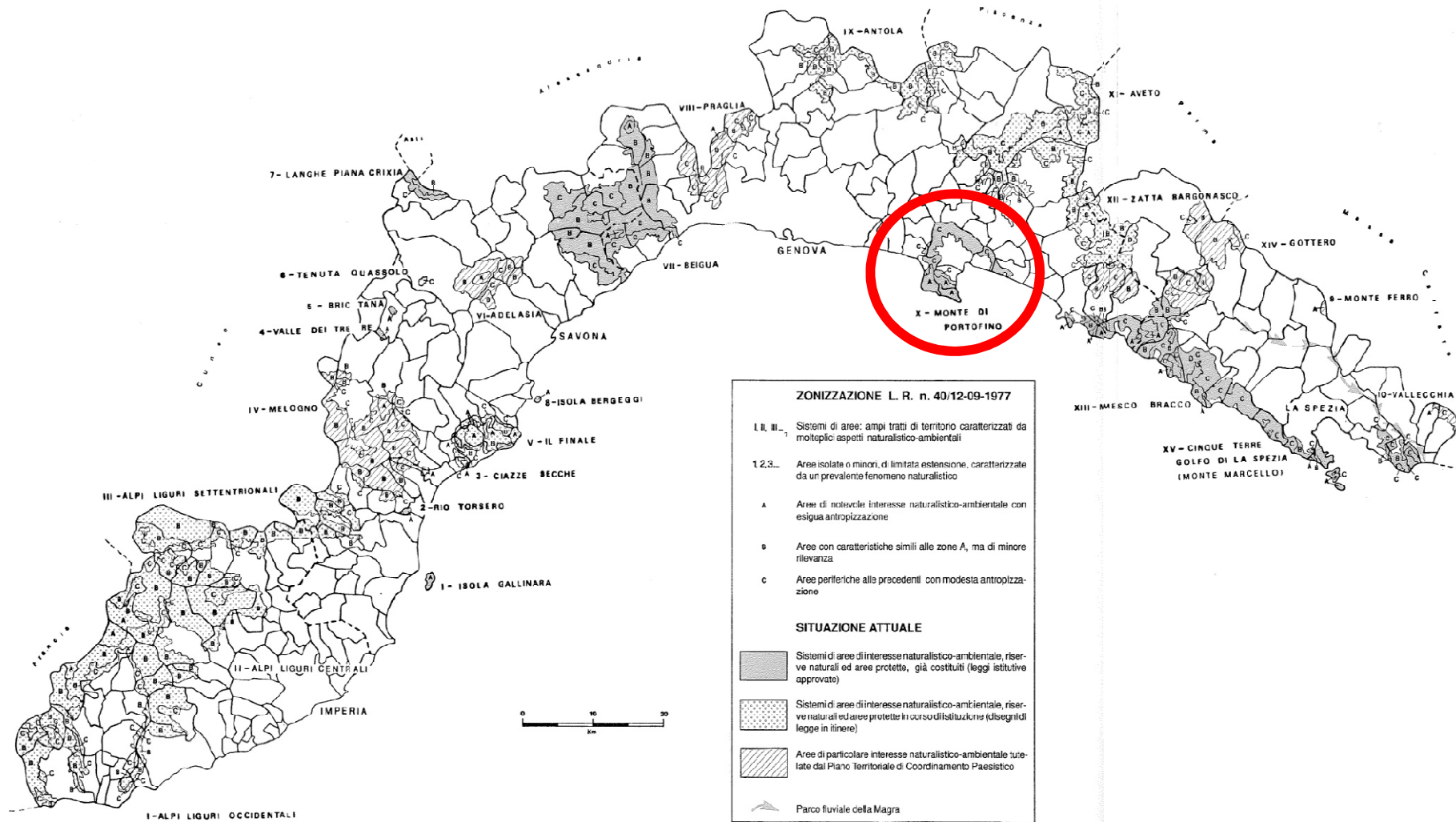

Le “aree protette” in Liguria in base alla L.r. 40/1977
 Fonte: P. Brandolini, Studi e Ricerche di Geografia, XIII, 1991

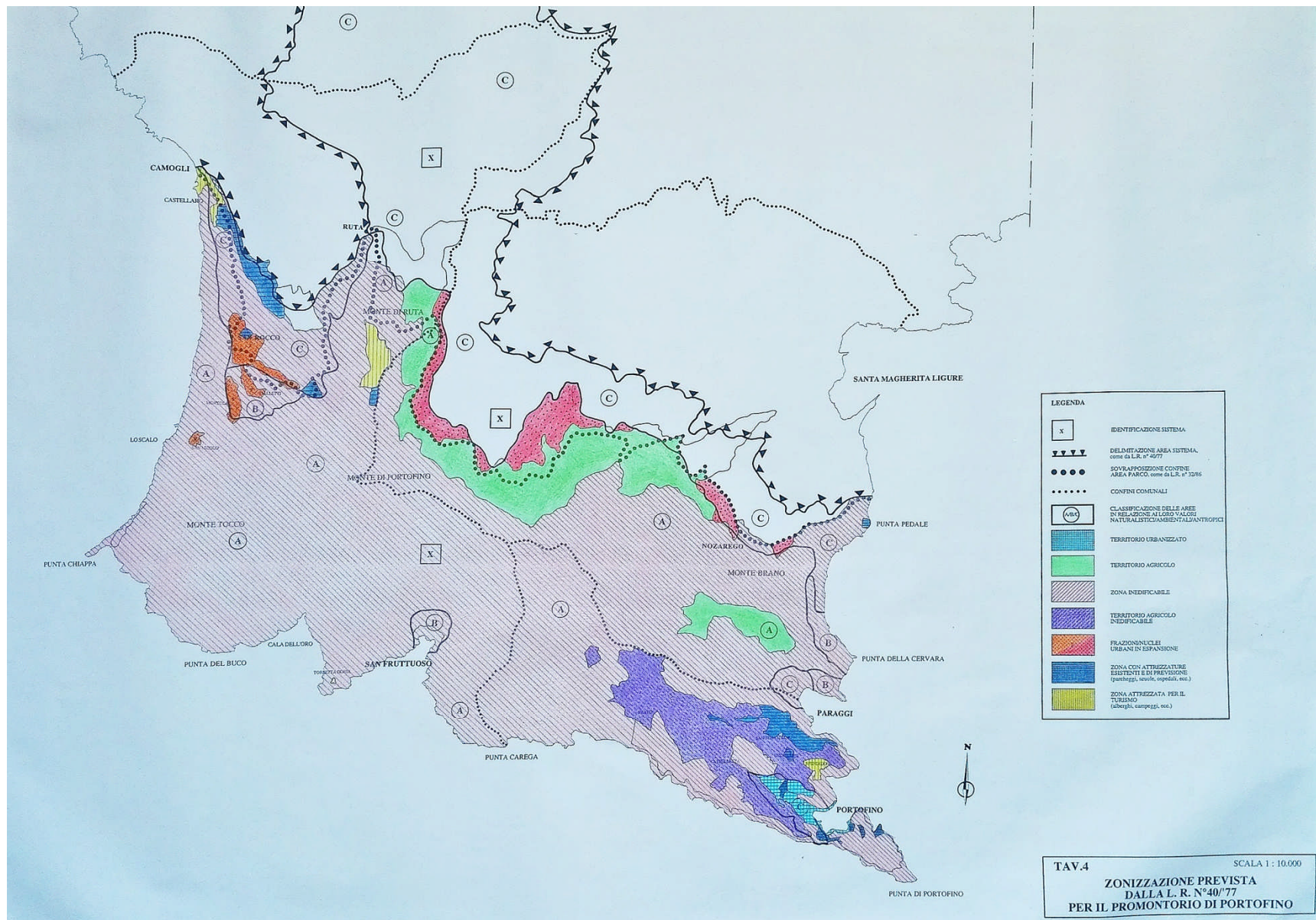

Riproduzione della zonizzazione del promontorio di Portofino in base alla L.r. 40/1977
 Fonte: Tesi di Laurea, La pianificazione e la gestione del Monte di Portofino, 1995-1996

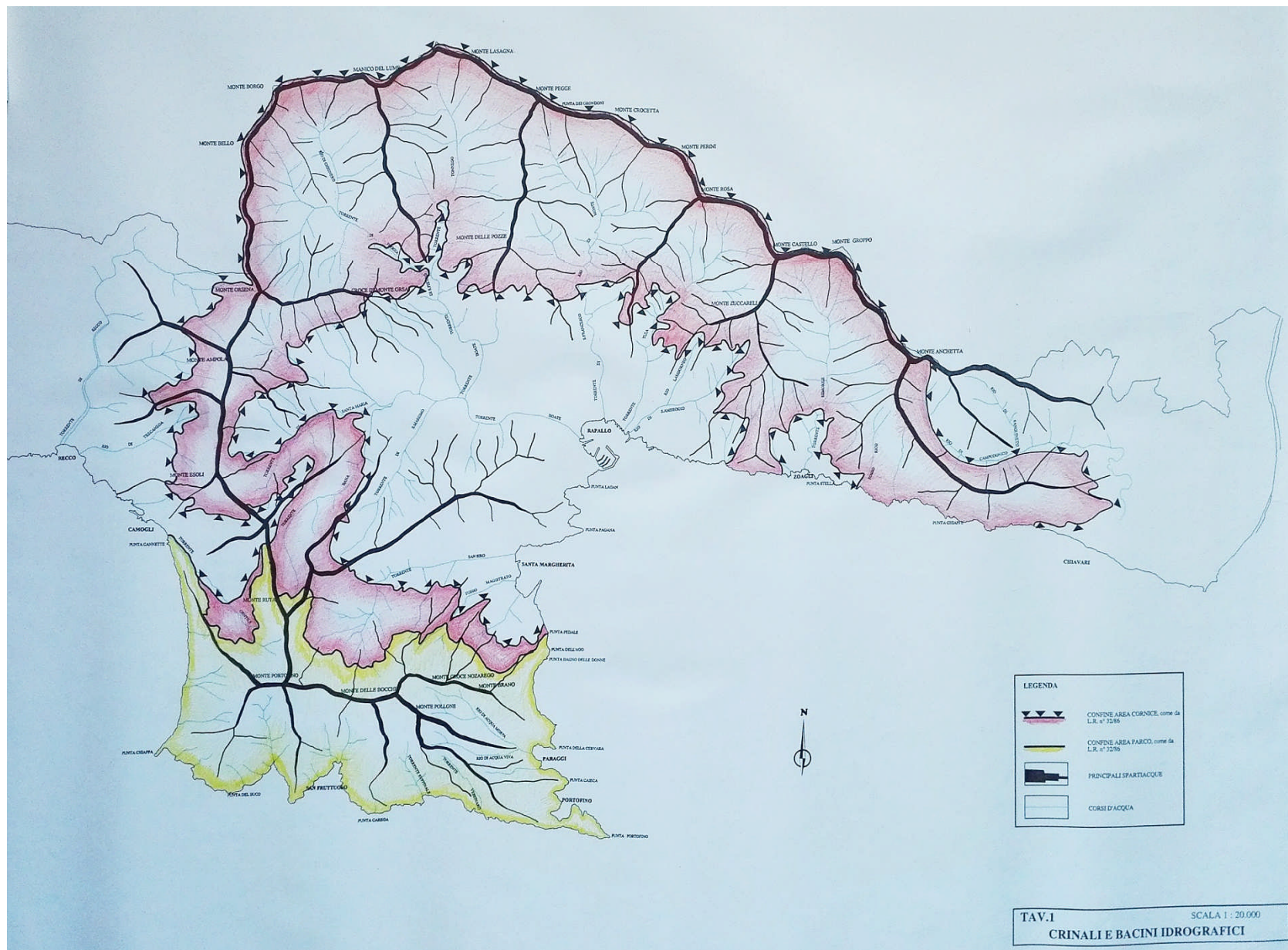

Confine area parco e area cornice in base alla L.r. 32/1986

Fonte: Tesi di Laurea, La pianificazione e la gestione del Monte di Portofino, 1995-1996



Tavola di raffronto: confini 1935 – L.r. 32/1986 – pSIC
 Fonte: Urbanistica Dossier, n. 67, anno VIII, agosto 2004

■ SISTEMI DI AREE DI INTERESSE NATURALISTICO-AMBIENTALE

1. Alpi Liguri* (4 AP)
2. Finale*
3. Monte Beigua
4. Monte Antola (2 AP)
5. Monte di Portofino
6. Aveto
7. Bracco-Mesco/Cinque Terre/ Montemarcello (4 AP)

* AREE PROTETTE E RISERVE NATURALI ISOLATE

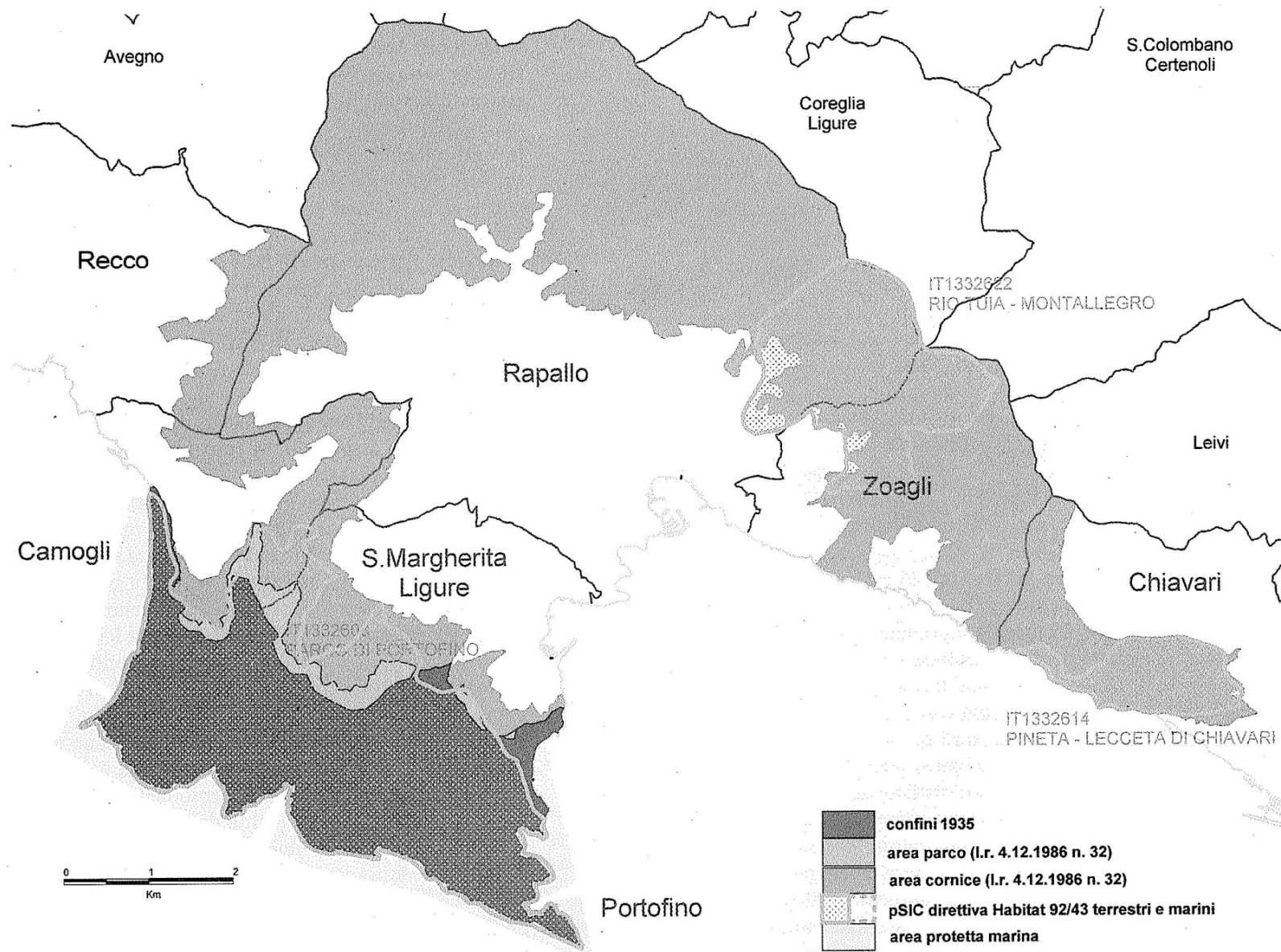
8. Isola Gallinara
9. Rio Torsero
10. Bric Tana/Valle dei Tre Re
11. Langhe di Piana Crixia
12. Bergeggi

▶▶ PARCO FLUVIALE

13. Magra/Vara

Note:

* = in via di istituzione
 AP = area protetta (alcuni Sistemi sono suddivisi in due o più AP)

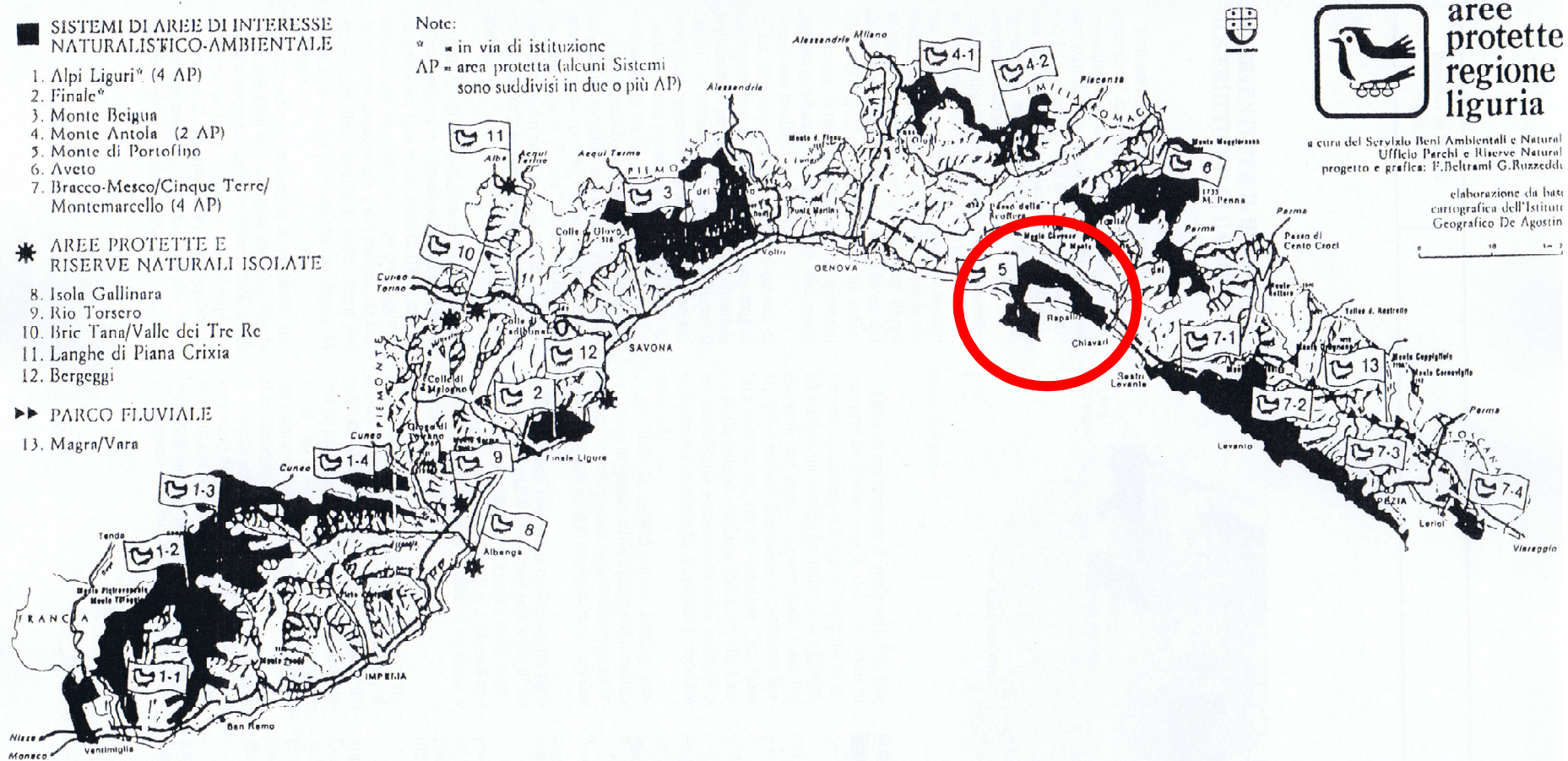

aree protette regione Liguria

a cura del Servizio Beni Ambientali e Naturali
 Ufficio Parchi e Riserve Naturali
 progetto e grafica: F. Beltrami G. Ruzzeddi

elaborazione da basi cartografiche dell'Istituto Geografico De Agostini

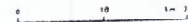

Sistema di interesse naturalistico-ambientale Monte di Portofino
 Aree protette regionali in base alla L.r. 12/1995

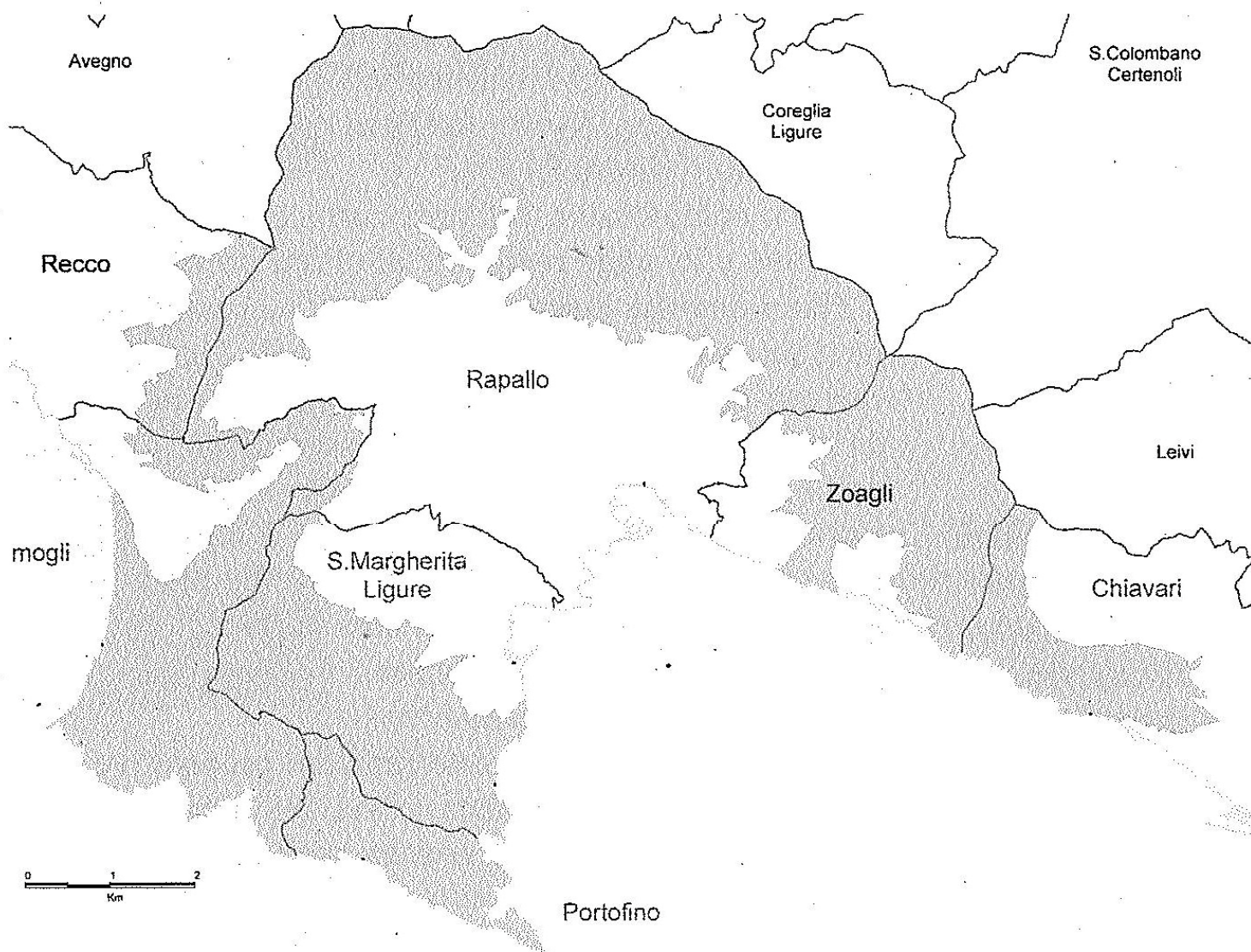

Regime di salvaguardia 1995-2000

Fonte: Urbanistica Dossier, n. 67, anno VIII, agosto 2004

Gli Studi propedeutici
per il Piano del Parco naturale
regionale di Portofino

LEGENDA

- A (zone onogenee - ex DM 02/04/1968)
- E3 (zone boschive e/o gerbide: indice < 0.01 mc/mq)
- E3-G1 (zone boschive e/o gerbide: zone di protezione ambientale)
- EA (nuclei rurali minori di particolare pregio)
- G1 (zone di protezione ambientale/di rispetto/di verde privato)
- G2 (verde pubblico attrezzato/parchi urbani)

- confine area parco
- confine ex-area cornice
- confini comunali

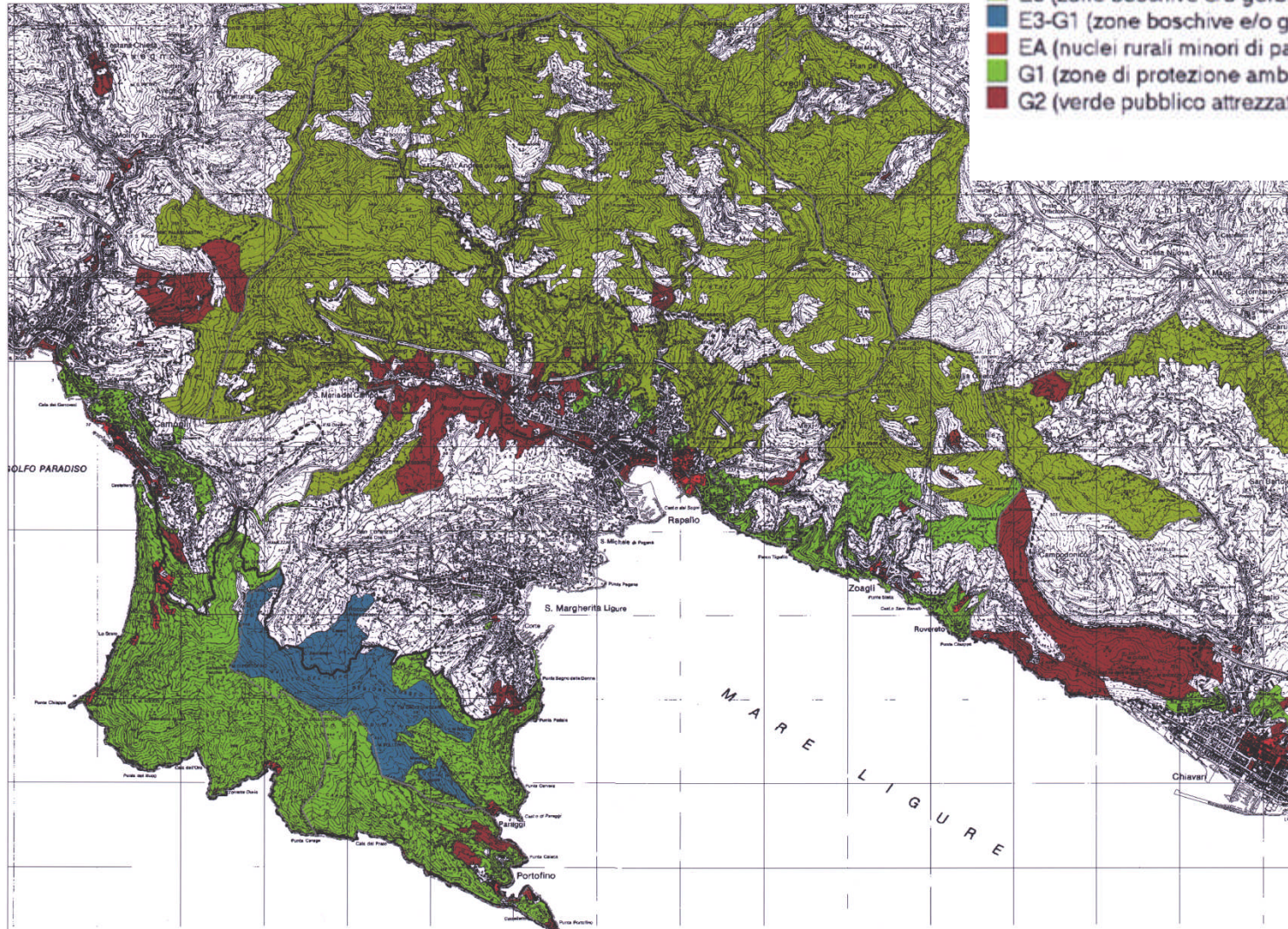

STUDIO PROPEDEUTICO ALLA REDAZIONE DEL PIANO
DELL'AREA PROTETTA DI PORTOFINO
DICEMBRE 1997
TAVOLA 1a - U
Mosaico semplificato degli strumenti urbanistici
Scala 1:25.000



Università degli Studi di Genova
POLIS
Dipartimento di Storia e Progetto
del patrimonio del territorio e del paesaggio
Spazio di S. Agostino, 17 - 16122 Genova
Tel. (010) 209 585 - Fax (010) 209 5407



Università degli Studi di Genova
DIP. TERS
Dipartimento per lo Studio
del Territorio e delle sue Risorse
Cuneo Europeo, 26 - 16132 Genova (Italia)
Tel. (010) 353 8711 - Fax (010) 353 8147

Studi propedeutici al Piano del Parco dell'Area del Protetta di Portofino – Dipartimento Polis, Unige
materiali di studio 1997 - 1998

LEGENDA EX AREA CORNICE

- aree ad elevata naturalità (lecceta/ampelodesma/rocce affioranti)
- aree a media naturalità (macchia corbezzolo/ostrieto/querceceto/praterie)
- aree a bassa naturalità (pineta con castagno/pineta con robinia)
- aree di coltivazioni agricole e del paesaggio rurale tradizionale
- ville e giardini, insediamenti rurali e relative pertinenze
- aree edificate
- aree estrattive

LEGENDA AREA PARCO

- aree ad elevata naturalità (lecceta/ampelodesma/rocce affioranti)
- aree a media naturalità (macchia a corbezzolo, ostrieto/querceceto/praterie)
- aree a bassa naturalità (pineta con castagno/pineta con robinia)
- aree di coltivazioni agricole e del paesaggio rurale tradizionale
- aree ed emergenze storico ambientale e paesaggistiche
- ville e giardini, insediamenti rurali e relative pertinenze
- aree edificate

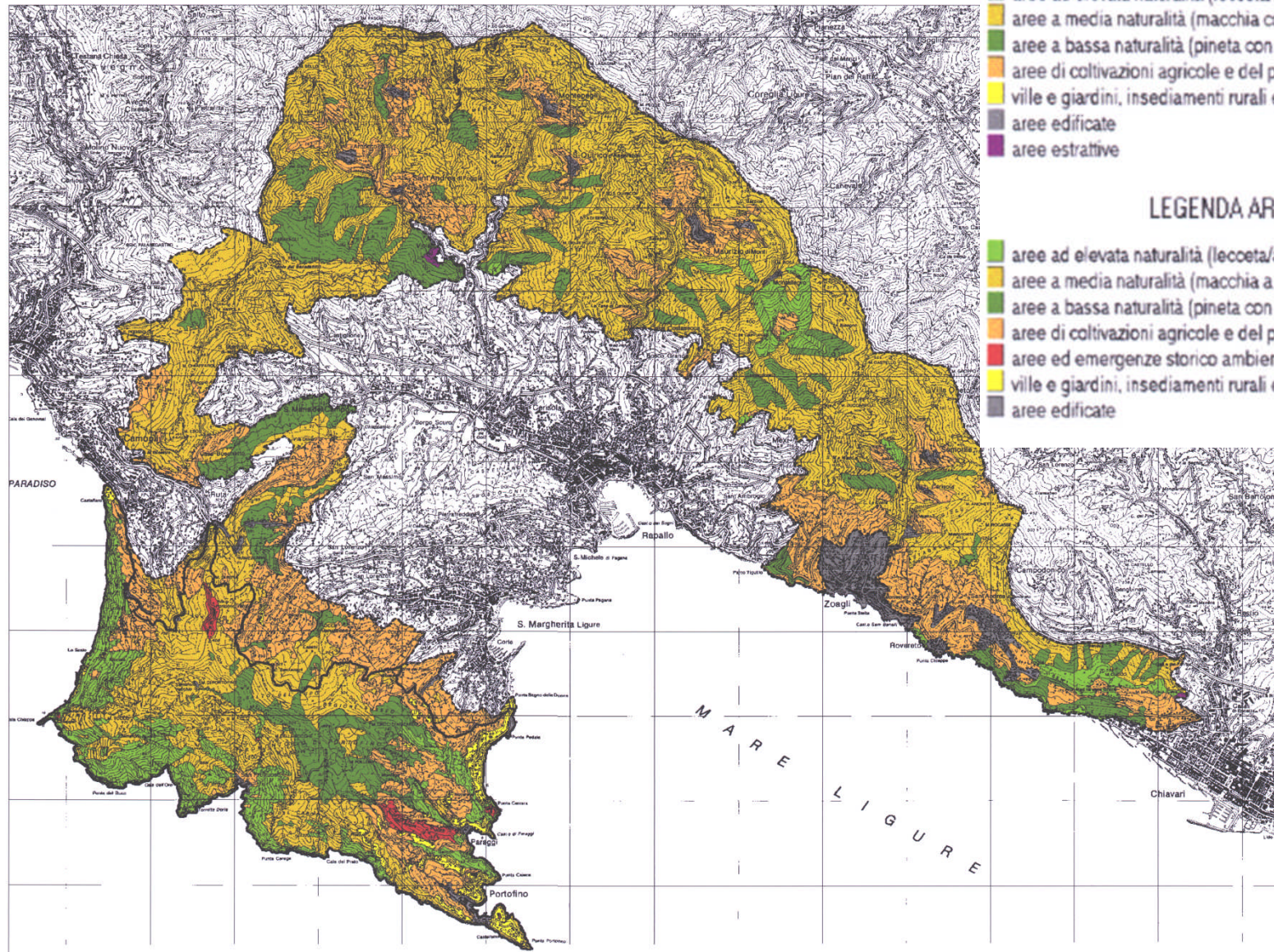

STUDIO PROPEDUTICO ALLA REDAZIONE DEL PIANO DELL'AREA PROTETTA DI PORTOFINO
 LUGLIO 1998
 TAVOLA 8a - U
 Uso ed assetto - Fonte IPLA
 Scala 1:75.000

POLIS
 Dipartimento di Architettura e Urbanistica
 Università del Piemonte Orientale
 Via Cavour, 10 - 13100 Vercelli
 Tel. 0161/271011 - Fax 0161/271011

DIP. TE. RIS
 Dipartimento di Territorio e Risorse
 Urbanistiche, Ambientali e Paesaggistiche
 Università del Piemonte Orientale
 Via Cavour, 10 - 13100 Vercelli
 Tel. 0161/271011 - Fax 0161/271011

Studi propedeutici al Piano del Parco dell'Area del Protetta di Portofino – Dipartimento Polis, Unige materiali di studio 1997 - 1998

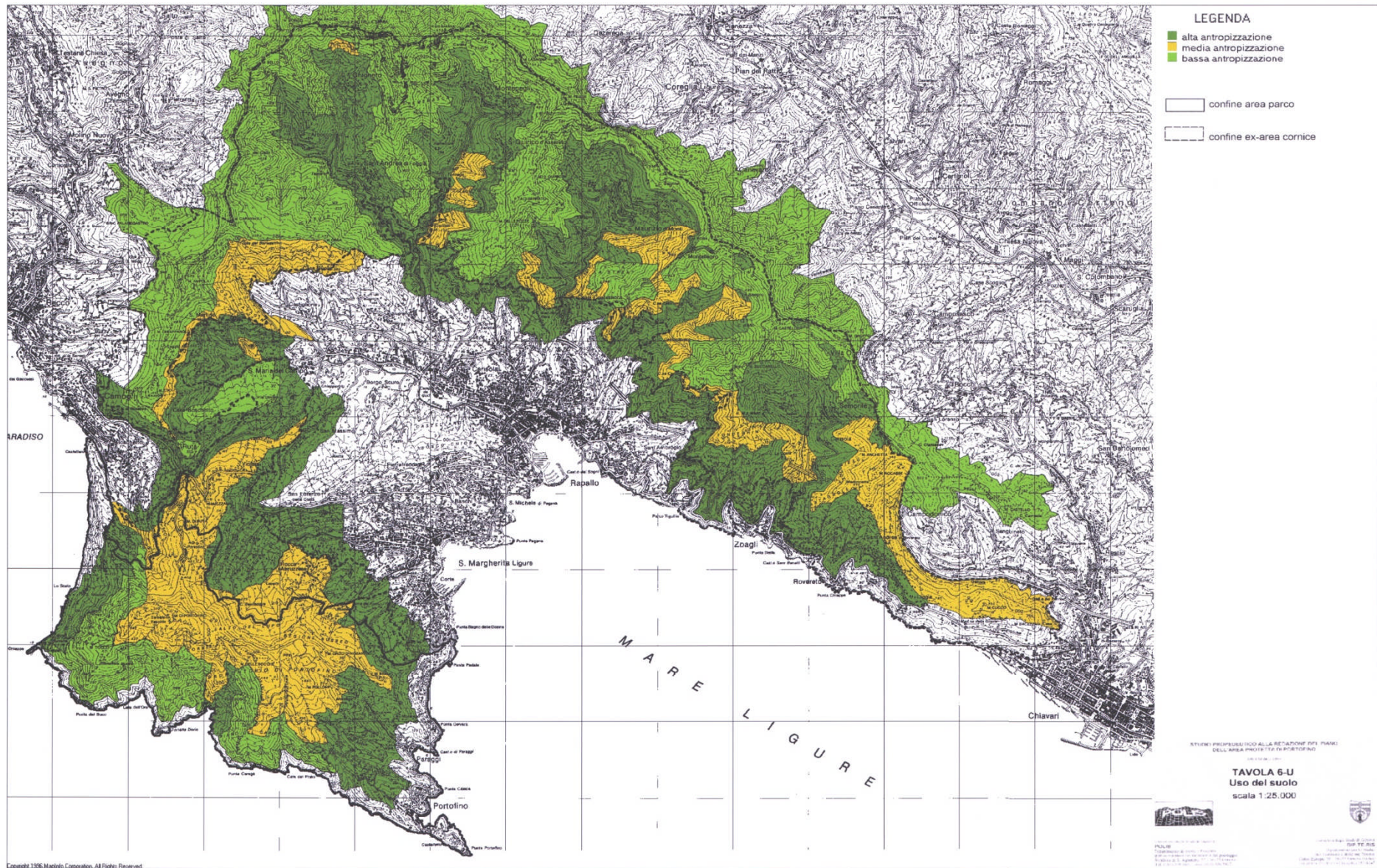

Studi propedeutici al Piano del Parco dell'Area del Protetta di Portofino – Dipartimento Polis, Unige materiali di studio 1997 - 1998

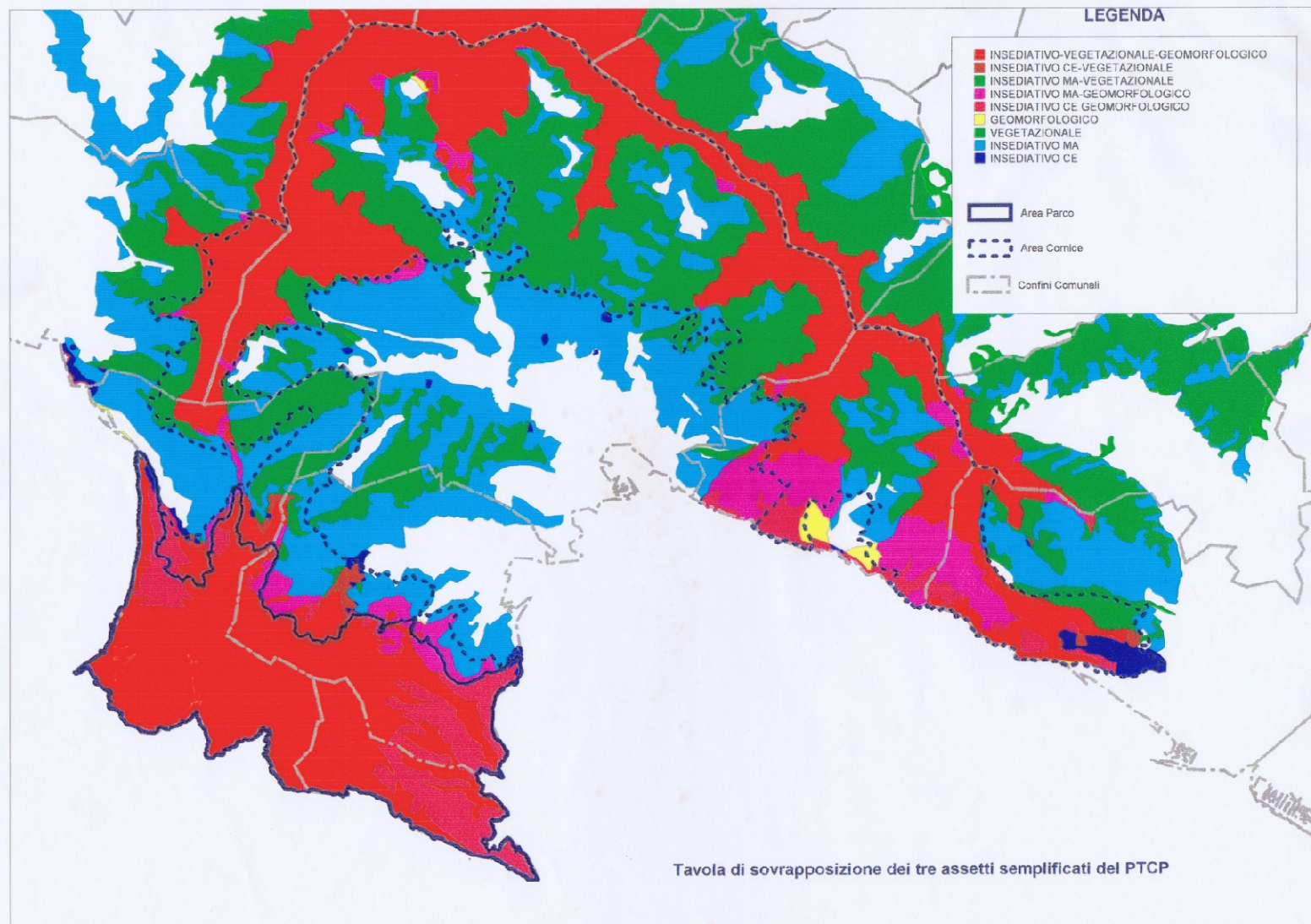

Studi propedeutici al Piano del Parco dell'Area del Protetta di Portofino – Dipartimento Polis, Unige materiali di studio 1997 - 1998

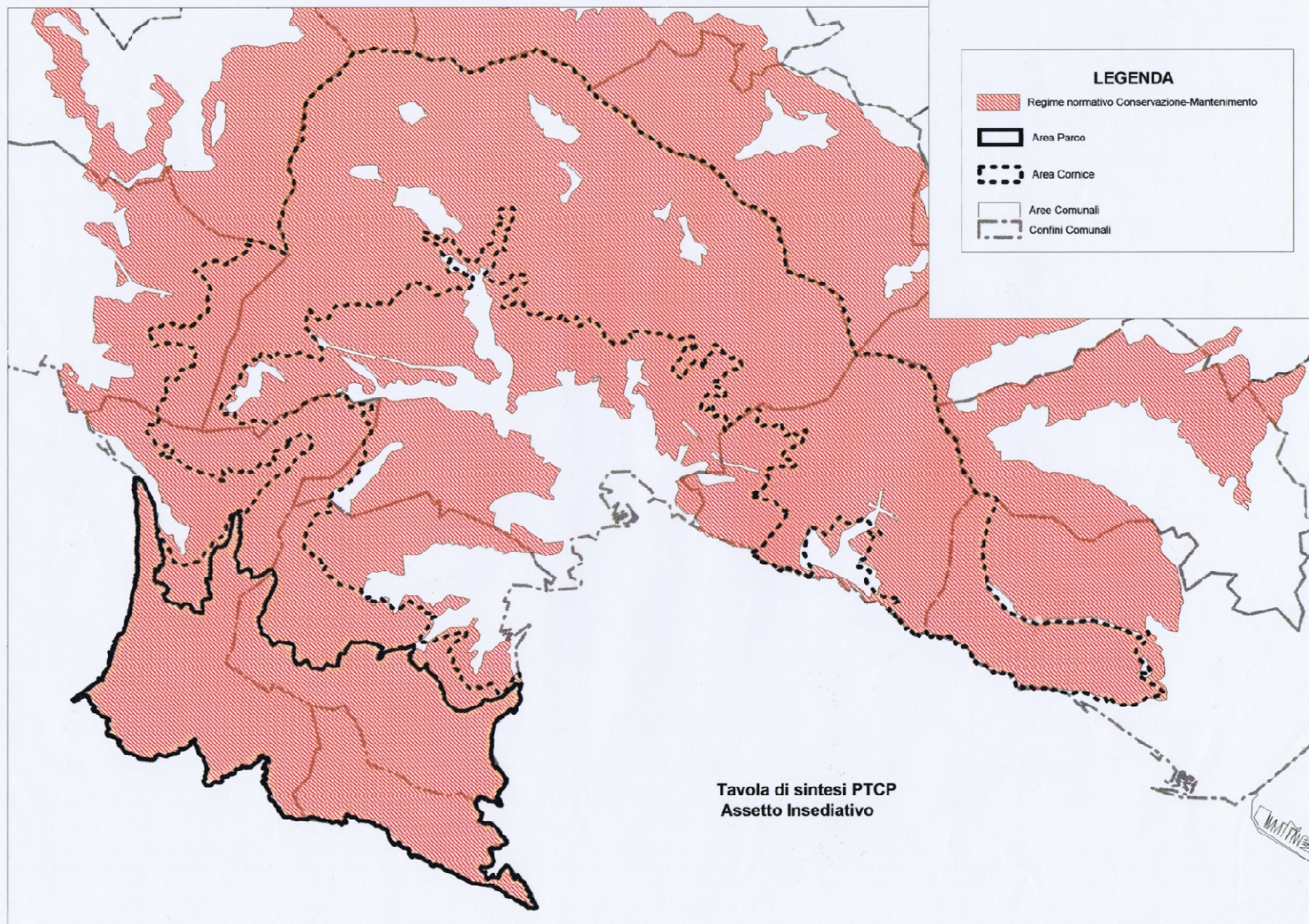

Studi propedeutici al Piano del Parco dell'Area del Protetta di Portofino – Dipartimento Polis, Unige
materiali di studio 1997 - 1998

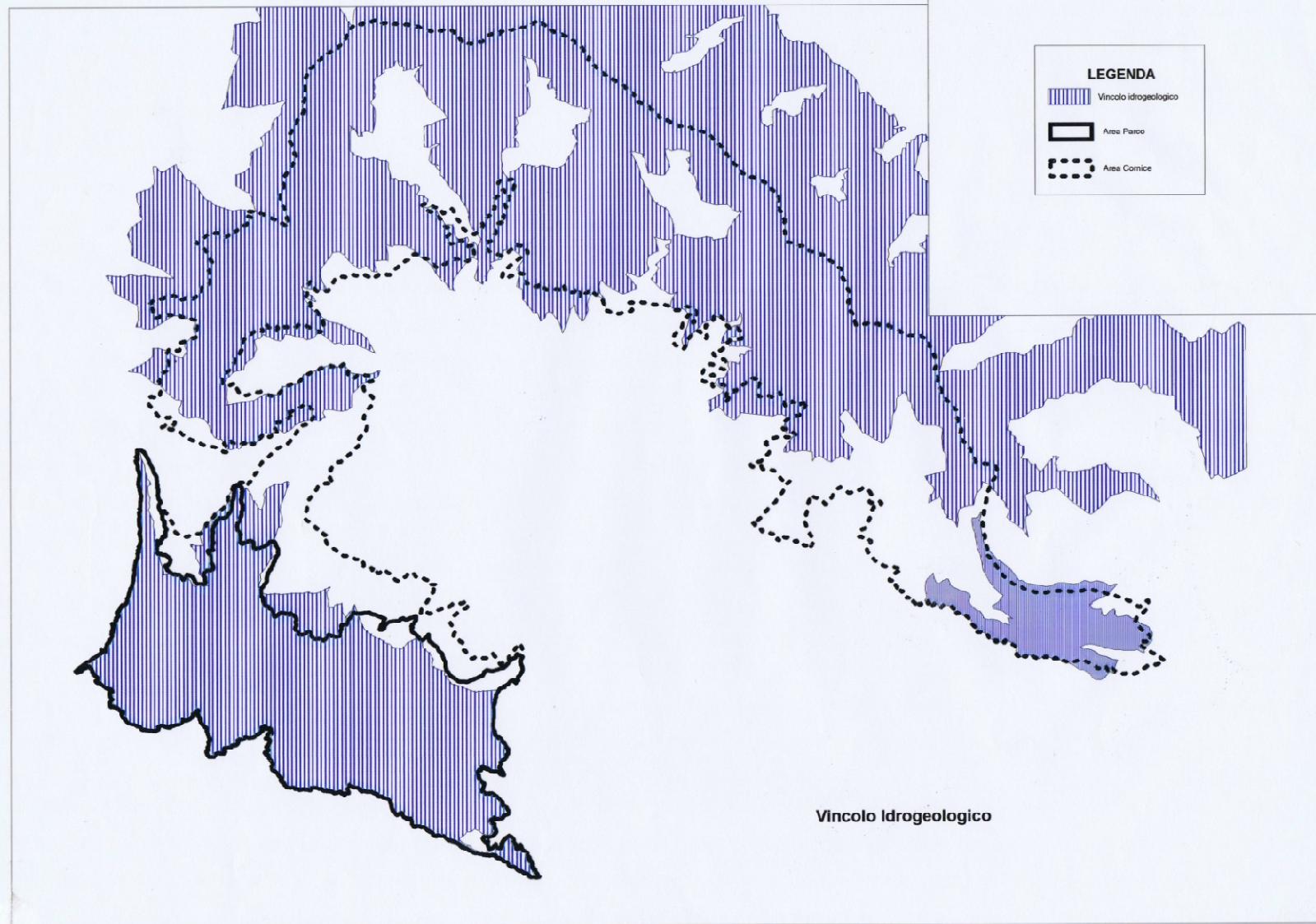

Studi propedeutici al Piano del Parco dell'Area del Protetta di Portofino
materiali di studio 1997 - 1998

Verso l'approvazione del
Parco naturale regionale di Portofino

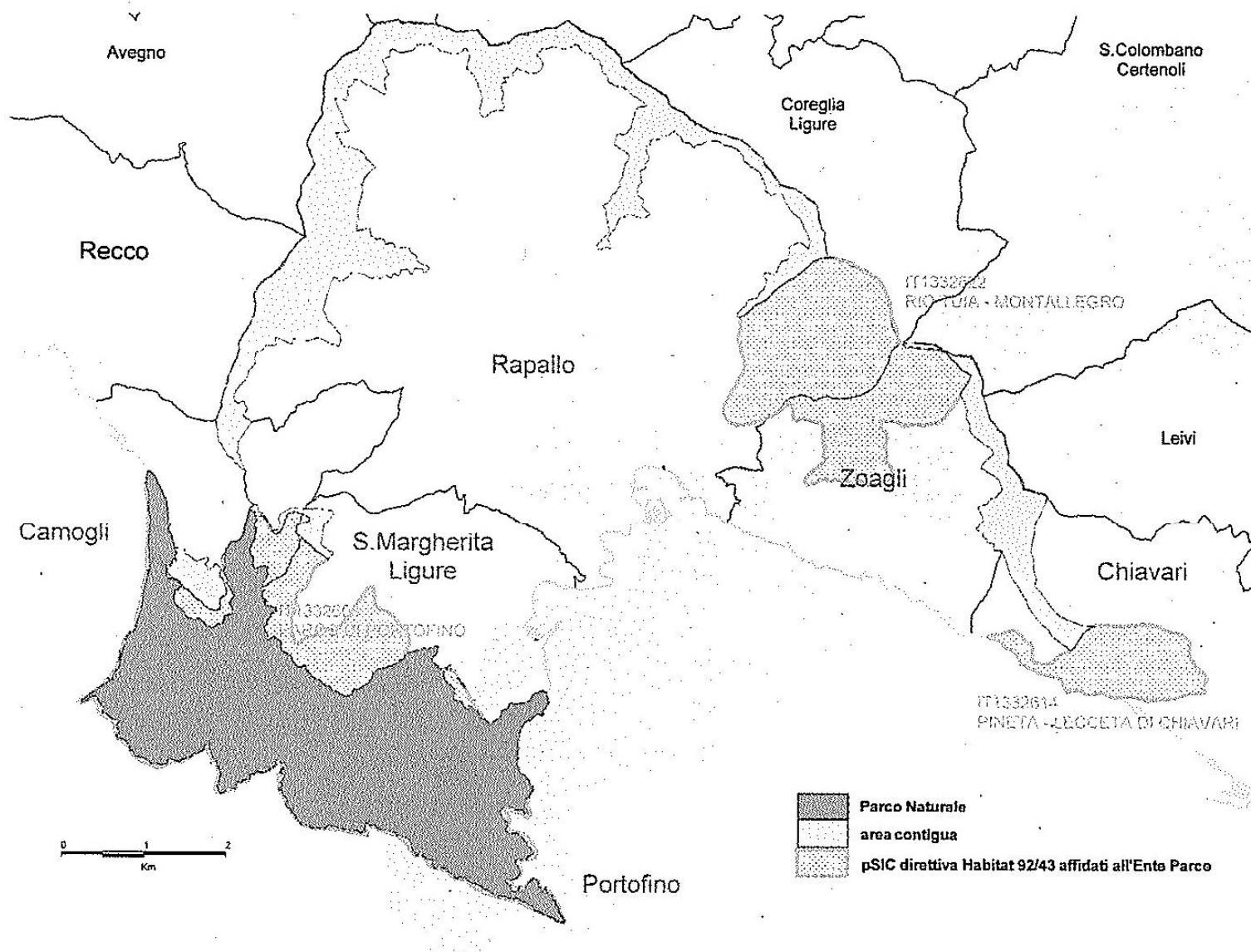

Parco di Portofino, situazione 2001

Fonte: Urbanistica Dossier, n. 67, anno VIII, agosto 2004

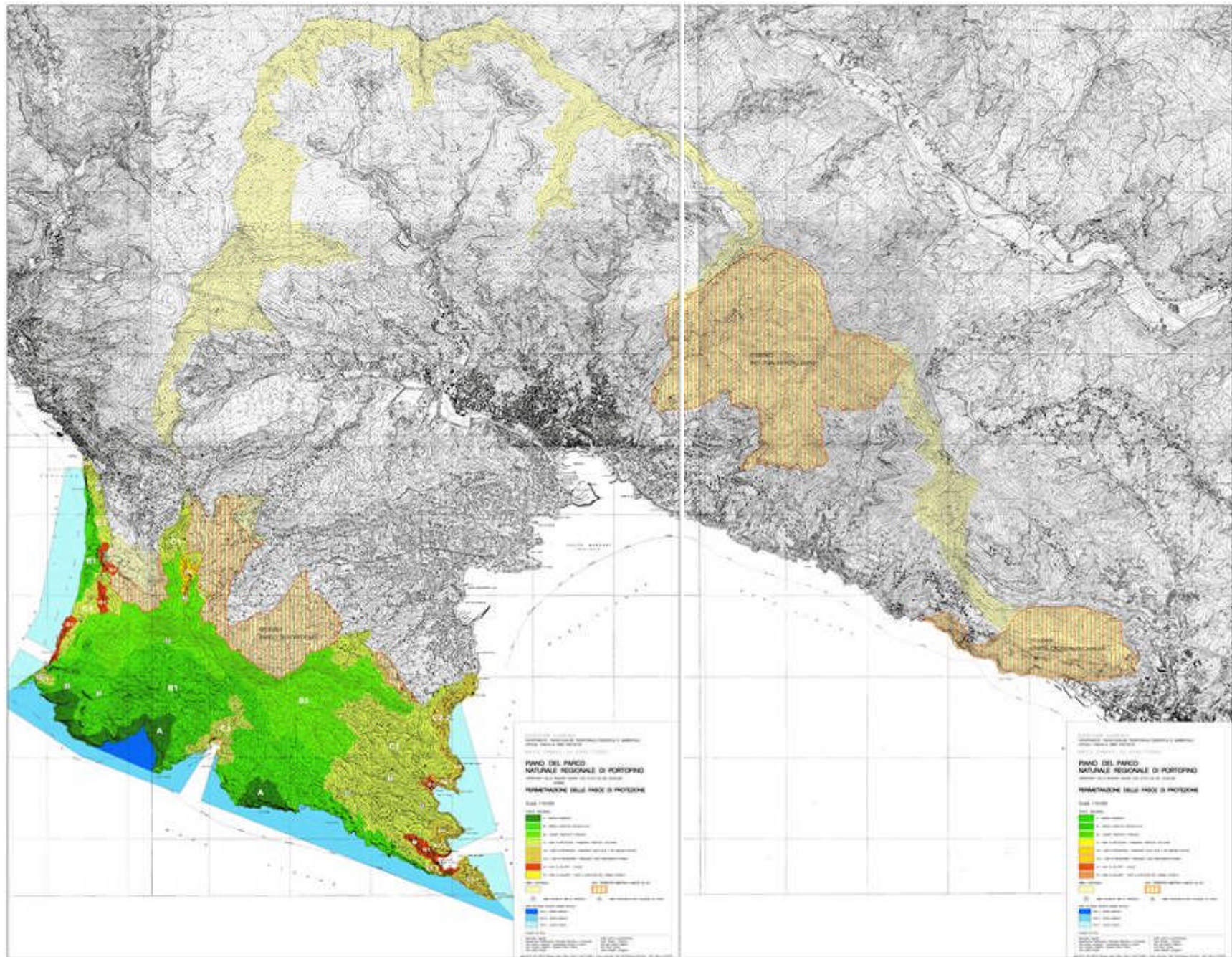

Piano naturale regionale di Portofino, approvazione anno 2002 – www.parks.it/parco.portofino



il Sistema Regionale delle Aree protette della Liguria



AREE PROTETTE TERRESTRI (*) comprese aree esterne integrate con il parco.

1 - Parco Nazionale Cinque Terre

PARCHI NATURALI REGIONALI

- 2 - Alpi Liguri (*)
- 3 - Antola (*)
- 4 - Aveto (*)
- 5 - Beigua
- 6 - Bric Tana
- 7 - Montemarcello Magra (*)
- 8 - Piana Crixia
- 9 - Portofino (*)
- 10 - Porto Venere

RISERVE NATURALI REGIONALI

- 11 - Bergeggi
- 12 - Isola Gallinara
- 13 - Rio Torsero

GIARDINI BOTANICI

- 14 - Hanbury
- 15 - Pratorondanino

ALTRE AREE PROTETTE

- 16 - AA.PP. Provinciali Savonesi
- 17 - Parco delle Mura

- AV - Alta Via dei Monti Liguri
- SC - Santuario dei Cetacei

AREE PROTETTE MARINE

STATALI

- A - Bergeggi
- B - Cinque Terre
- C - Isola Gallinara (prevista)
- D - Portofino

REGIONALI

- E - Hanbury
- F - Porto Venere

Aree protette della Regione Liguria, situazione 2009

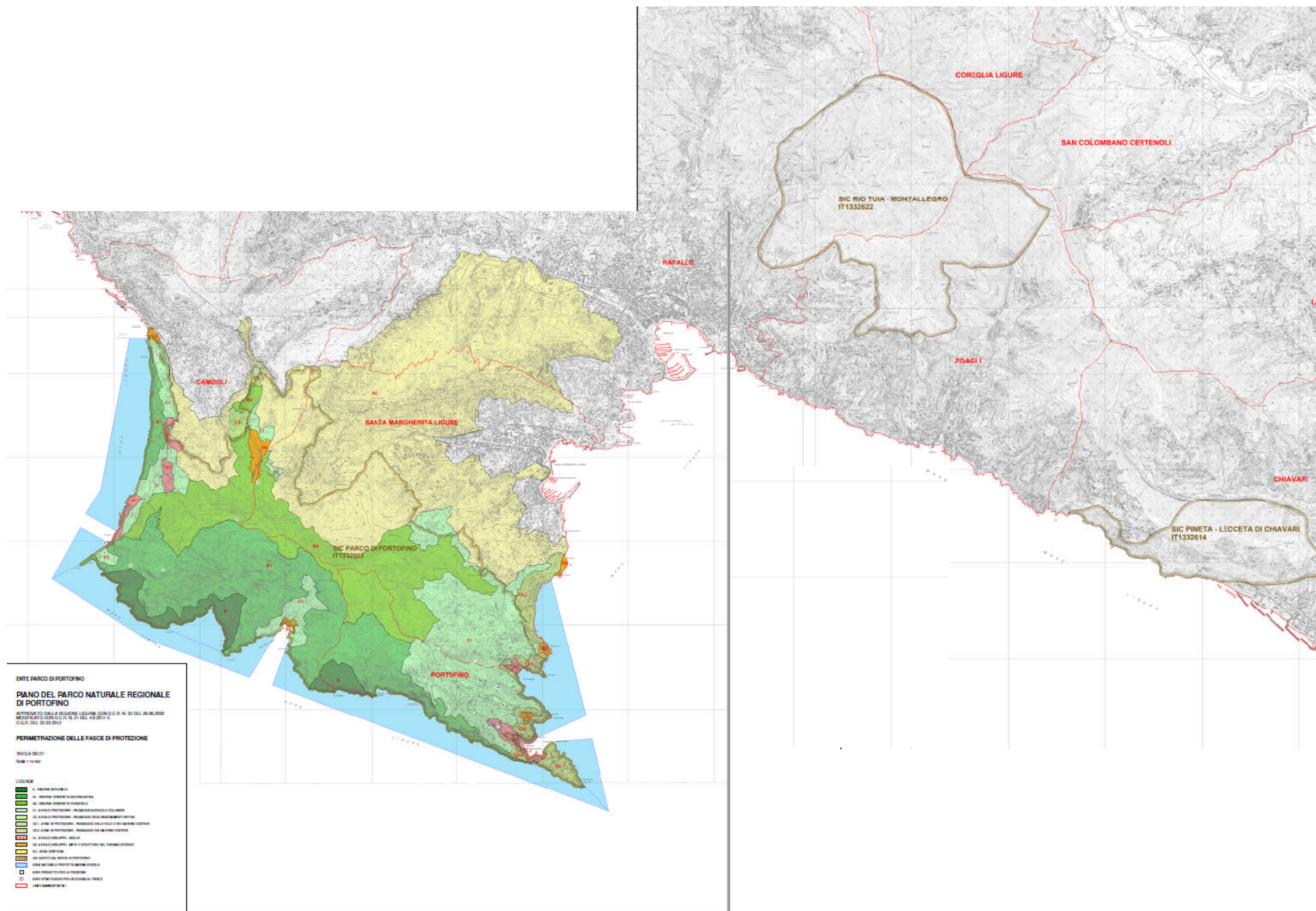

Piano naturale regionale di Portofino – variante anno 2011 – www.parcoportofino.com

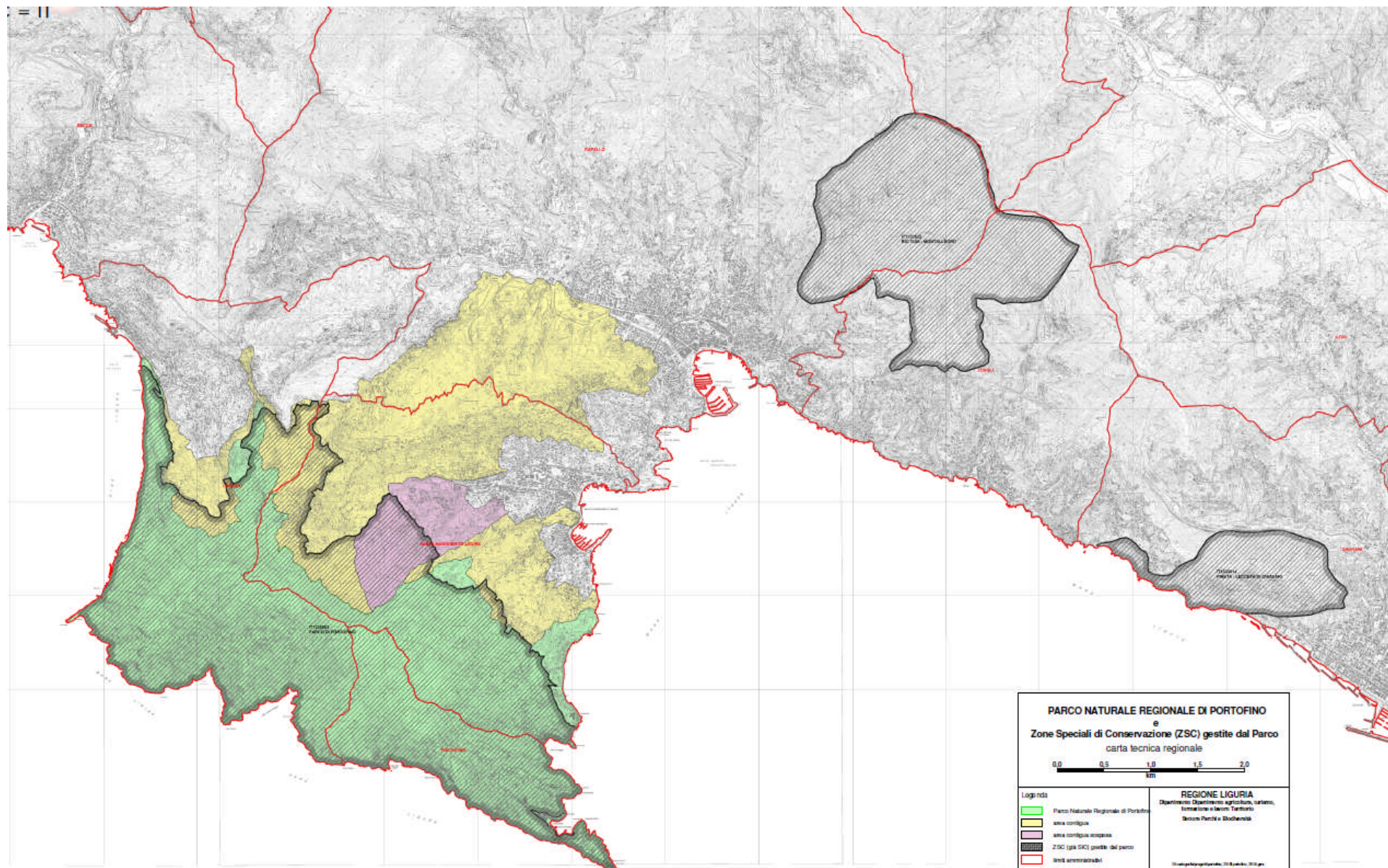

Carta del perimetro del parco con indicazione dell'area contigua sospesa
Documento del 27/08/2018 - www.parcoportofino.com