

Allegato 13
alla Quarta relazione semestrale (II / 2015)

Programma Formativo dei 15 tirocinanti presso l'UGP - Grande Progetto Pompei - nell'ambito del "Fondo mille giovani per la cultura"

Con il Bando emanato con Decreto Ministeriale 9 luglio 2014 e pubblicato sulla G.U. n. 217 del 18 settembre 2014, recante *"Criteri e modalità di accesso al "Fondo mille giovani per la cultura", il Ministero dei Beni e delle Attività culturali e del turismo ha selezionato n. 15 tirocinanti da destinarsi all'UGP ed a cui affidare i progetti formativi di seguito elencati, corrispondenti alle tre linee strategiche individuate dalla legge 112/13 quali contenuti fondamentali del piano strategico:*

1. progetto n. 1 - Miglioramento delle vie d'accesso e delle interconnessioni ai siti UNESCO dell'area vesuviana;
2. progetto n. 2 - Recupero e riuso di aree industriali dismesse nella Buffer Zone;
3. progetto n. 3 - Riqualificazione e rigenerazione urbana della Buffer Zone.

Per lo sviluppo dei tre progetti, i tirocinanti saranno impiegati nella collaborazione all'elaborazione del Rapporto preliminare e del Rapporto ambientale, che sono parte integrante ed obbligatoria del piano strategico, da redigersi contemporaneamente all'elaborazione dello stesso, al fine di garantire, attese le scelte progettuali contenute nel Piano medesimo, un elevato livello di protezione dell'ambiente.

La valutazione ambientale strategica, disciplinata dal D.Lgs. 152/06, che recepisce la direttiva europea 2001/42/CE, assicura a tutti i livelli di pianificazione la coerenza ed il loro contributo alle condizioni di uno sviluppo sostenibile, improntato sui principi della precauzione, dell'azione preventiva, della correzione dei danni causati all'ambiente. Per questo, l'elaborazione dei piani urbanistici avverrà in uno con la valutazione delle condizioni e delle ricadute ambientali delle scelte progettuali, al fine di valutare i loro impatti significativi proprio sull'ambiente e sul patrimonio culturale ma anche sulla società, economia, etc.

La partecipazione dei tirocinanti a tale approccio consentirà loro di acquisire la competenza necessaria e la metodologia per l'elaborazione degli strumenti urbanistici, così come previsto dalla normativa vigente in materia.

Con riferimento agli argomenti succitati, il tirocinio verrà articolato nei modi e nei tempi di seguito specificati:

1. orientamento normativo, in generale, con riguardo alla specifica tematica del Grande Progetto Pompei, nonché in tema di valutazione ambientale strategica: illustrazione della legislazione vigente e documentazione agli atti dell'UGP;
2. partecipazione ad alcune riunioni del Comitato di Gestione;
3. partecipazione ad alcuni tavoli tecnici con relazione di analisi sul loro contenuto ¹;
4. eventuale formulazione di proposte sugli argomenti trattati;
5. Inquadramento di riferimento normativo in materia di VAS, percorso procedurale – da completarsi entro il mese di aprile;
6. Descrizione fase consultiva – da completarsi entro il mese di aprile;
7. Descrizione del Documento preliminare al piano strategico, struttura, contenuti, obiettivi – da completarsi entro il mese di aprile;
8. Interazioni tra gli strumenti di pianificazione vigenti– da completarsi entro il 15 maggio;

¹ Contemporaneamente alla collaborazione agli elaborati necessari alla valutazione ambientale strategica, i tirocinanti parteciperanno ad alcuni tavoli tecnici dell'U.G.P. I tavoli tecnici costituiscono, così come approvato dal Comitato di Gestione, la sede di confronto tra l'UGP e i Comuni, per l'individuazione degli interventi da inserire nel Piano strategico, coerenti con quanto disposto sul punto dalla L. 112/13 e con quanto richiesto dall'UNESCO ai fini della salvaguardia dei siti tutelati. La partecipazione ai tavoli consentirà ai tirocinanti l'apprendimento (un primo approccio) della metodologia di copianificazione e degli atti amministrativi e progettuali in cui essa si sviluppa.

Allegato 13 alla Quarta relazione semestrale (II / 2015)
--

9. Indicatori ambientali – da completarsi entro il 15 maggio;
10. Caratteristiche ambientali, culturali e paesaggistiche Buffer zone– da completarsi entro il 30 maggio;
11. Obiettivi di protezione ambientale nel quadro internazionale, nazionale e nel piano strategico – da completarsi entro il 6 giugno;
12. Verifica di coerenza esterna – da completarsi entro il 15 giugno;
13. Verifica di coerenza interna – da completarsi entro il 15 giugno;
14. Stato dell'ambiente:
 - Inquadramento ed organizzazione delle informazioni
 - Popolazione
 - Patrimonio edilizio
 - Agricoltura
 - Energia
 - Trasporti
 - Economia e produzione
 - Atmosfera
 - Idrosfera
 - Biosfera
 - Geosfera
 - Paesaggio
 - Rifiuti
 - Radiazioni ionizzanti
 - Rumore
 - Rischio naturale e antropico
15. Criticità ambientali nel territorio della Buffer Zone
 - Biodiversità, flora, fauna ed ecosistemi
 - Popolazione e salute umana
 - Suolo
 - Acqua
 - Aria e fattori climatici

da completarsi entro il 15 luglio.

i punti 2 e 3 saranno sviluppati dai tirocinanti secondo il progetto formativo assegnato.

L'ordine di predisposizione delle parti del Rapporto Preliminare (di seguito RP) e del Rapporto Ambientale (di seguito RA) potrà subire eventuali modificazioni -unitamente alla tempistica- su decisione dei tutors.

L'avanzamento dei lavori sarà progressivo.

L'attività di richiesta, elaborazione e sistematizzazione dei dati necessari alla redazione dello Stato dell'Ambiente, capitolo del Rapporto Ambientale di cui al punto 14, inizierà parallelamente alle attività necessarie per l'elaborazione del Rapporto Preliminare richiedendo una tempistica non precisabile dipendente dagli Enti proprietari.

Per l'elaborazione di quanto sopra indicato, ai tirocinanti è fornito come modello di riferimento e canovaccio procedimentale, il RP e il RA redatti dall'Amministrazione Provinciale di Napoli nel 2014 nonché i file cartografici necessari.

Compito dei tirocinanti sarà anche quello di collaborare con l'Ufficio competente del GPP, all'individuazione dei Soggetti Competenti in materia Ambientale (di seguito denominati SCA) ai fini della loro consultazione prevista dalla normativa regionale e nazionale in materia di VAS e al procedimento amministrativo consequenziale.

Allegato 13
alla Quarta relazione semestrale (I1 / 2015)

Contemporaneamente alla collaborazione agli elaborati necessari alla valutazione ambientale strategica i tirocinanti parteciperanno ad alcuni tavoli tecnici dell'U.G.P. I tavoli tecnici costituiscono, così come approvato dal Comitato di Gestione, la sede di confronto tra l'UGP e i Comuni, per l'individuazione degli interventi da inserire nel Piano strategico, coerenti con quanto disposto sul punto dalla L. 112/13 e con quanto richiesto dall'UNESCO ai fini della salvaguardia dei siti tutelati. La partecipazione ai tavoli consentirà ai tirocinanti l'apprendimento (un primo approccio) della metodologia di copianificazione e degli atti amministrativi e progettuali in cui essa si sviluppa.

Il tirocinio comprenderà lo studio di un caso - tipo per ognuno dei tre progetti formativi, che potrà comportare, se del caso, eventuali sopralluoghi nei luoghi oggetto dello stesso nonchè essere integrato da visita ai siti d'interesse.

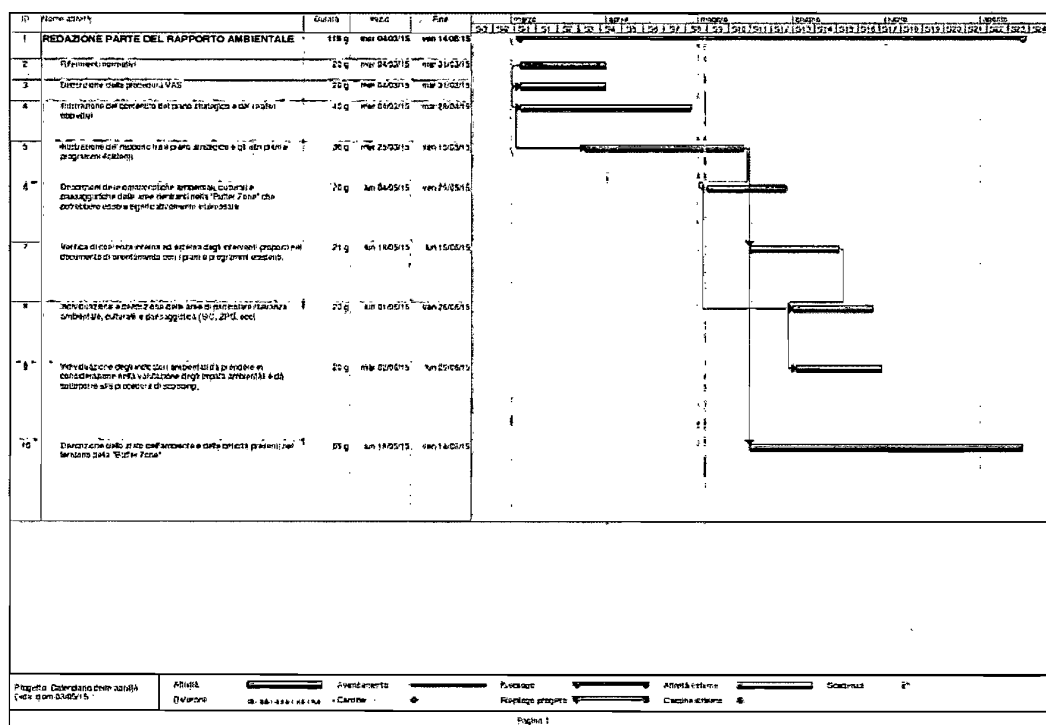

QUARTA RELAZIONE SEMESTRALE AL PARLAMENTO (II / 2015)

ALLEGATO 14

GPP - Situazione alimentazione SiLeg (pag. 23)



Allegato 14
alla Quarta relazione semestrale (I / 2015)

Situazione SiLeg al 31 dicembre 2015
(71 interventi censiti)

Progetti presenti nel sistema alla data del 6 ottobre 2014 (data di costituzione dell'Ufficio SiLeg)

Piano	Intervento nr.	Descrizione intervento
Opere	1	Lavori di messa in sicurezza previo assetto idrogeologico dei terreni demaniali a confine area di scavo (III – IX)
	6	Lavori di messa in sicurezza Regio VI – Pompei Scavi
	8	Lavori di messa in sicurezza regio VIII - Pompei scavi
	10	Lavori di consolidamento e restauro delle strutture della Casa di Sirico
	11	Lavori di consolidamento e restauro delle strutture della Casa del Marinaio
	12	Restauro architettonico e strutturale Casa dei Dioscuri
	13	Restauro architettonico e messa in sicurezza della Casa delle Pareti Rosse
	14	Consolidamento e restauro delle strutture della Casa del Criptoportico
	17	Restauro degli apparati decorativi pittorici e pavimentali della Casa di D.Octavius Quartio detta anche Loreio Tiburtino
	31	Lavori per la messa in sicurezza degli apparati decorativi della Casa di Paquio Proculo Regio I ins. 7
Conoscenza	C	Lavori di restauro dell'Insula 15, regio VII in Pompei scavi
	Linea 2	Indagini geognostiche e studi per la mitigazione del rischio idrogeologico dei pianori non scavati e dei fonti di scavo delle Regiones I, IV e V e del banco roccioso del fronte sud della Regio VIII
Finanziato con fondi PON sicurezza	PON	PON Sicurezza per lo sviluppo - Obiettivo Convergenza 2007-2013 - Una nuova sicurezza per il parco archeologico di Pompei
Capacity building	CB3	Acquisto attrezzature hardware e software
Fruizione e comunicazione	VI	Realizzazione del Convegno "Moenia e Urbs"
Totale 15		

Progetti inseriti nel sistema successivamente al 6 ottobre 2014 (data di costituzione dell'Ufficio SiLeg)

Piano	Intervento nr.	Descrizione intervento
Opere	4-5-9	Lavori di Messa in sicurezza delle Regiones IV - V e IX in Pompei Scavi
	7	Lavori di messa in sicurezza Regio VII in Pompei Scavi
	18	Lavori di restauro degli apparati decorativi Fullonica di Stefanus Regio I, ins. 6 civ. 7
	23-24	Lavori di restauro e consolidamento architettonico e strutturale apparati decorativi dal vicolo di Championnet alle Terme del Sarno (escluse)
	25	Lavori di restauro di apparati decorativi, pittorici, pavimentali della Casa di Giulia Felice, Regio II, insula 4
	26	Lavori di ripristino e di consolidamento delle strutture della casa della Fontana Piccola – Pompei Scavi
	30	Restauro apparati decorativi della Casa di Venere in Conchiglia in Pompei
	32	Lavori di restauro apparati decorativi Casa dell'Ancora VI 10,7
	33	Lavori di restauro apparati decorativi, pittorici e pavimentali Casa dell'Efebo Regio I Ins. 7 Civ. 10,11,12,19
	34	Restauro dei calchi e reperti di Pompei
	A1	Lavori di adeguamento e revisione della recinzione perimetrale degli scavi di Pompei
	A2	Lavori di adeguamento e revisione della illuminazione perimetrale degli scavi di Pompei
	E	Lavori di restauro apparati decorativi della Casa dei Dioscuri VI 9, 6, 7
	F	Restauro degli apparati decorativi della Casa delle Pareti Rosse VIII 5, 37 - Pompei Scavi
	G	Lavori di restauro degli apparati decorativi della Domus del Marinaio VII 15,2
	H	Lavori di restauro degli apparati decorativi nella casa del Criptoportico I 6, 2
	L	Restauro degli apparati decorativi parietali e pavimentali -Regio IX Insula V Civ. 9 Casa dei Pigmei
	N	POMPEI PER TUTTI - Percorsi accessibilità e superamento delle barriere architettoniche
	ITxPompei	Italia per Pompei - Reg I,II,III Valorizzazione, decoro, messa in sicurezza (CANCELLI)
	ITxPompei	Italia per Pompei - Reg I,II e III Eliminazione dei presidi temporanei esistenti (PUNTELLI) con interventi locali sulle strutture orizzontali e verticali nelle Domus
	ITxPompei	Italia per Pompei:Regio I,II-Riqualificazione, manutenzione, reg. (COPERTURE)
	2+3+4	Lavori di messa in sicurezza delle Regiones I,II e III
	37	Lavori di adeguamento case demaniali a servizio dell'area archeologica di Pompei: edificio di Porta Stabia e sistemazione aree esterne
	39	Lavori di adeguamento case demaniali a servizio dell'area archeologica di Pompei: San Paolino, Casa Tramontano, Casina Pacifico Aree Esterne e Servizi annessi
	P	Lavori di delocalizzazione e riqualificazione delle acque reflue insula 6 Regio VII
	M	Lavori di messa in sicurezza e mitigazione del rischio idrogeologico delle Regiones I-III-IV-V-IX
	27	Lavori di messa in sicurezza dell'Insula Occidentalis con le ville urbane della casa della biblioteca(VI,17,41), casa del bracciale d'oro (VI,17,42), casa di Fabio Rufo (VII,16,20-22), casa di Castricio(VII,16,16)
	Legni	Lavori di restauro dei legni archeologici rinvenuti a Moregine (Pompei)
	36	Lavori di revisione, sostituzione e completamento delle coperture nonché messa in sicurezza degli apparati decorativi della Casa dei Vettii
	D	Progetto di restauro e valorizzazione del settore settentrionale delle fortificazioni di Pompei (Torre di Mercurio)
	29	Restauro apparati decorativi Palestra delle Terme del Foro

Allegato 14
alla Quarta relazione semestrale (I / 2015)

	16	Restauro degli apparati decorativi e delle aree do giardino della Casa di Cerere
	I	Restauro dell'area della Necropoli di Porta Ercolano a Pompei (Villa di Diomede)
	B	Restauro della Casa delle nozze d'argento
	35	Restauro e consolidamento delle Terme centrali
	15	Riconfigurazione scarpate e restauro dell'Insula dei Casti Amanti
	New	Restauro e consolidamento della Casa di Rosellino e sistemazione delle aree a verde
Conoscenza	Linea 1 - Lotto 1	Piano della conoscenza - Servizi di diagnosi e monitoraggio dello stato di conservazione di Pompei - Lotto 1
	Linea 1 - Lotto 2	Piano della conoscenza - Servizi di diagnosi e monitoraggio dello stato di conservazione di Pompei - Lotto 2
	Linea 1 - Lotto 3	Piano della conoscenza - Servizi di diagnosi e monitoraggio dello stato di conservazione di Pompei - Lotto 3
	Linea 1 - Lotto 4	Piano della conoscenza - Servizi di diagnosi e monitoraggio dello stato di conservazione di Pompei - Lotto 4
	Linea 1 - Lotto 5	Piano della conoscenza - Servizi di diagnosi e monitoraggio dello stato di conservazione di Pompei - Lotto 5
	Linea 1 - Lotto 6	Piano della conoscenza - Servizi di diagnosi e monitoraggio dello stato di conservazione di Pompei - Lotto 6
Sicurezza	Linea 3	Condizionamento, digitalizzazione e catalogazione archivi fotografici e cartacei
	PMA	Monitoraggio ambientale -Interventi di censimento, mappatura e bonifica di M.C.A.-
	WIFI	Realizzazione di una infrastruttura di rete sicura per la copertura WIFI
Videosorveglianza		Realizzazione del sistema di videosorveglianza città antica di Pompei
Capacity building	CB1	Realizzazione di una infrastruttura di trasporto wireless per la videosorveglianza e la gestione dati tramite client wifi dei cantieri del Grande Progetto Pompei, negli scavi di Pompei
	CB2	Sistema informativo del Grande Progetto Pompei
	CB4	Realizzazione del Data Center del Disaster Recovery
	CB5	Acquisto attrezzature hardware e software
	CB6	Rafforzamento tecnologico 3
	Laser Scanner	Drone e camera dermografica. PC prtatili
Fruizione e comunicazione	Fruizione	Miglioramento delle modalità visita potenziamento offerta culturali di Pompei
	Mostra-Trasporto	Trasporto e consegna da chiodo a chiodo di opere d'arte per la mostra Pompei e l'Europa 1748 - 1943
	Mostra-Assicurazione	Affidamento dei servizi di assicurazione “ ALL RISK, da chiodo a chiodo d'arte per la mostra Pompei e l'Europa 1748-1943
	Comunicazione	Ideazione, Realizzazione, Sviluppo e Gestione del Piano di Comunicazione per l'area archeologica di Pompei
Totale 56		

QUARTA RELAZIONE SEMESTRALE AL PARLAMENTO (II / 2015)

ALLEGATO 15

Elenco eventi organizzati SSPES (pag. 26)



Allegato 15
alla Quarta relazione semestrale (II / 2015)

Eventi organizzati dalla SSPES

Conferenze

Dal 28 ottobre - al 3 dicembre (Napoli): Ciclo di conferenze nell'ambito di una serie di incontri pubblici denominati : "L'arte si riprende la scena: lasciateci divertire!".

29/30 ottobre (Pompei, Auditorium): VIII Convegno Nazionale del Forum Italiano Calce, "Pompei e la civiltà della calce: storia, tecnologia, restauro".

Dal 24 al 27 settembre (Anfiteatro di Pompei): Incontri letterari nell'ambito della rassegna "Pompei, un'emozione notturna" promossa da Soprintendenza Speciale per Pompei, Ercolano e Stabia e Regione Campania.

3/2 luglio (Pompei/Napoli): Convegno internazionale Soprintendenza Speciale per Pompei Ercolano e Stabia/Napoli 2 "Memoria e riuso dell'antico dal neoclassico al post-classico".

Mostre

25 maggio/10 gennaio (Pompei, Anfiteatro – Napoli, MANN): Mostra "Pompei e l'Europa. Rapiti alla morte".

2 luglio / 15 novembre (Roma- Museo dell'Ara Pacis): Mostra "Nutrire l'Impero. Storie di alimentazione da Roma e Pompei", ideata e promossa dal Museo dell'Ara Pacis e la Soprintendenza Speciale per Pompei, Ercolano e Stabia, l'Assessorato alla Cultura e al Turismo di Roma con l'approvazione di EXPO 2015.

31 luglio/10 gennaio (Milano- Palazzo Reale): Mostra "Mito e Natura. Dalla Grecia a Pompei" ideata in occasione di EXPO 2015 e promossa dal Comune di Milano insieme all'Università degli Studi di Milano, Università degli Studi di Salerno, il Museo Archeologico di Napoli e la Soprintendenza Speciale per Pompei, Ercolano e Stabia.

22 ottobre (Pompei): XV edizione della vendemmia a Pompei studi scientifici e valorizzazione del territorio archeologico "Vigneto della Casa della Nave Europa".

QUARTA RELAZIONE SEMESTRALE AL PARLAMENTO (II / 2015)

ALLEGATO 16

Lettera n. 41514 del Ministero delle infrastrutture e trasporti (*pag. 28, nota 81*)



M INF.PERSONALE.REGISTRO UFFICIALE.U.0041514.22-07-2015

Allegato 16
alla Quarta relazione semestrale (II / 2015)*Ministero delle Infrastrutture e dei Trasporti*DIPARTIMENTO PER I TRASPORTI LA NAVIGAZIONE GLI AFFARI GENERALI ED IL PERSONALE
DIREZIONE GENERALE DEL PERSONALE E DEGLI AFFARI GENERALI
Via Nomentana 2 – 00161 ROMA dg.personale-div2@pcc.mit.gov.it

Divisione 2 – Gestione e sviluppo delle risorse umane

Al Ministero dei beni e delle attività culturali e del
Turismo
Direzione Generale di Progetto –
Grande Progetto Pompei
mbac-gpp@mailcert.beniculturali.itAll'Ufficio Speciale – Comune L'Aquila
p.aielli@governo.itOggetto : richiesta di comando  c/o la struttura di supporto al Direttore
Generale di progetto del Grande Progetto Pompei.Con riferimento all'oggetto e in riscontro alla nota prot. 1282 del 16.07.2015 si conferma, allo
stato attuale, quanto già rappresentato con note prot. n. 34619 del 17.06.2015 e prot. n. 10310 del
20.02.2015, di cui a buon fine si allega copia.

Si fa riserva di ulteriori determinazioni al riguardo.

IL DIRIGENTE
Dott.ssa  FurlaiI Funzionari referenti: Dott.ssa Paola Bianco
Sig.ra Tosatti Barbara

Allegato 16
alla Quarta relazione semestrale (II / 2015)



Ministero delle Infrastrutture e dei Trasporti

DIPARTIMENTO PER I TRASPORTI LA NAVIGAZIONE GLI AFFARI GENERALI ED IL PERSONALE
DIREZIONE GENERALE DEL PERSONALE E DEGLI AFFARI GENERALI
Via Nomentana 2 – 00161 ROMA dg.personale-div2@pec.mit.gov.it

Divisione 2 – Gestione e sviluppo delle risorse umane

M INF-PERSONALE
D.G. Personale e Affari Generali
DIPE_DIV02
REGISTRO UFFICIALE
Prot: 0034619-17/06/2015-USCITA
01.03.02

Al Ministero dei Beni Culturali e del Turismo
Direzione Generale di Progetto –
Grande Progetto Pompei
mbac-dg-oagip@mailcert.beniculturali.it

Alla Presidenza del Consiglio dei Ministri
Struttura di Missione presso il Dipartimento per lo
sviluppo delle economie territoriali e delle aree
urbane
struttura.apr@pec.governo.it
g.marchesi@palazzochigi.it

Alla Presidenza del Consiglio dei Ministri
Dipartimento Funzione Pubblica
UORCC – Servizio per l'organizzazione degli
uffici ed i fabbisogni del personale delle pubbliche
amministrazioni, la programmazione delle
assunzioni, il reclutamento, la mobilità e la
valutazione
c/a Dott.ssa Barilà
direttoreuorcc@funzionepubblica.it



All'Ufficio Speciale – Comune L'Aquila
p.aielli@governo.it

Oggetto : richiesta di comando [REDACTED] c/o la struttura di supporto al Direttore
Generale di progetto del Grande Progetto Pompei.

Con riferimento all'oggetto e in riscontro alla nota prot. 942 del 10.06.2015 si conferma, allo stato
attuale, quanto già rappresentato con nota del 20.02.2015 prot. n. 10310, di cui a buon fine si allega copia.
Si fa riserva di ulteriori determinazioni al riguardo.

IL DIRIGENTE
Dott.ssa Fiammetta Furlai

I Funzionari referenti: Dott.ssa Paola Bianco
Sig.ra Tosatti Barbara



Allegato 16
alla Quarta relazione semestrale (11 / 2015)

Ministero delle Infrastrutture e dei Trasporti

DIPARTIMENTO PER I TRASPORTI LA NAVIGAZIONE GLI AFFARI GENERALI ED IL PERSONALE
DIREZIONE GENERALE DEL PERSONALE E DEGLI AFFARI GENERALI
Via Nomentana 2 – 00161 ROMA dg.personale-div2@pec.mit.gov.it

Divisione 2 – Reclutamento e Trattamento giuridico del personale

M_INF-PERSONALE
D.G. Personale e Affari Generali
DIPE_DIV02
REGISTRO UFFICIALE
Prot. 0010310-20/02/2015-USCITA

All'Ufficio Speciale – Comune L'Aquila
p.aielli@governo.it

All'Ufficio speciale per la ricostruzione dei
Comuni del Cratere
giuseppinasementilli@usrc.it

Alla Presidenza del Consiglio dei Ministri
Dipartimento Funzione Pubblica
UORCC – Servizio per l'organizzazione degli
uffici ed i fabbisogni del personale delle pubbliche
amministrazioni, la programmazione delle
assunzioni, il reclutamento, la mobilità e la
valutazione
c/a Dott.ssa Barilà
direttoreuorcc@funzionepubblica.it

Oggetto : richieste di comando [redacted] c/o la
struttura di supporto al Direttore Generale di progetto “Grande Pompei”.

Con riferimento all'oggetto ed in considerazione delle osservazioni formulate con nota pervenuta alla Scrivente in data 10.02.2015 si conferma l'impossibilità di dare ulteriore corso ai comandi presso la struttura di supporto al Direttore Generale di progetto “Grande Pompei” anche alla luce di quanto evidenziato dalla Funzione Pubblica con nota del 04.02.2015.

Si fa inoltre presente che questa Amministrazione ha ritenuto opportuno autorizzare l'assegnazione temporanea di alcune unità di personale (n. 5 su 100) ai sensi dell'art. 42 bis del D.Lgs. 26 marzo 2001 n. 151 in ossequio alla vigente normativa prevista a tutela della maternità.

Si precisa, infine, che nessuno ha mai ritenuto opportuno inviare a questa Direzione Generale il parere n. 7851 del 06.02.2014 di Funzione Pubblica.

IL DIRETTORE GENERALE

Ing. Alberto Chiovelli

Il Dirigente: Dott.ssa Fiammetta Furlai
Coordinatore: Dott.ssa Paola Bianco

Funzionario referente: Sig.ra Tosatti Barbara tel. 06.44122333

QUARTA RELAZIONE SEMESTRALE AL PARLAMENTO (II / 2015)

ALLEGATO 17

Lettera n. 28176 della DG-Organizzazione MiBACT (*pag. 28, nota 81*)



*Ministero dei beni e delle attività culturali e del turismo*Direzione generale Organizzazione
Servizio IIAllegato 17
alla Quarta relazione semestrale (II / 2015)

NOV. 2015

Prot. n. 28176
CL. 86.77.228

Roma, 9. 11. 2015

Al Direttore Generale di Progetto
Grande Progetto Pompei
gpp@beniculturali.it

OGGETTO: Avviso pubblico per l'acquisizione di manifestazione di interesse da parte di personale dei ruoli delle amministrazioni da cui provengono i componenti del Comitato di gestione dell'Unità "Grande Pompei" ad essere assegnato in posizione di comando alla medesima Unità.

Candidatura dell'██████████, dipendente di ruolo a tempo indeterminato della Provincia di Salerno.

Si fa riferimento alla nota di codesta Direzione generale in merito all'argomento in oggetto indicato e, al riguardo, si concorda con quanto rappresentato dal Direttore generale Gen. D. CC. Giovanni Nistri riguardo l'esclusione ██████████ alla candidatura per l'Unità "Grande Pompei", in quanto proveniente dalla Provincia di Salerno, Amministrazione diversa da quelle previste dall'art. 1 comma 5 del decreto legge 8 agosto 2013, n. 91, convertito con legge 7 ottobre 2013, n. 112.

IL DIRETTORE GENERALE
Dott. Gregorio Angelini

129

Allegato 17
alla Quarta relazione semestrale (II / 2015)

Ministero dei beni e delle attività culturali e del turismo

Direzione Generale di Progetto - Grande Pompei Pompei

PROT. 1097 DEL 26 GIU. 2015

ALLEGATI N. _____ CLASS. **04.01.07/11** SEGR

Alla Direzione generale organizzazione – SEDE
dg-or@beniculturali.it

Oggetto: Avviso pubblico per l'acquisizione di manifestazione di interesse da parte di personale dei ruoli delle amministrazioni da cui provengono i componenti del Comitato di gestione dell'Unità "Grande Pompei" ad essere assegnato in posizione di comando alla medesima Unità.
Candidatura dell' [REDACTED] dipendente di ruolo a tempo indeterminato della Provincia di Salerno.

Al fine di provvedere al completamento dell'Unità "Grande Pompei" e della Struttura di supporto al Direttore Generale di progetto, ancora carenti di complessive 11 unità, a fronte delle 30 normativamente previste, e in considerazione del prossimo pensionamento di 2 unità, sono stati predisposti due avvisi, pubblicati sul sito di questo Ministero in data 7 maggio 2015 e sul sito della Presidenza del Consiglio dei Ministri in data 21 maggio 2015.

In esito all'avviso per il completamento dell'Unità "Grande Pompei" è pervenuta – tra le altre – la candidatura (**allegato 1**) dell' [REDACTED], dipendente di ruolo a tempo indeterminato della Provincia di Salerno.

La scrivente Direzione, esaminata la candidatura, ha ritenuto la stessa non valutabile, attesa la provenienza della dipendente da un'Amministrazione diversa da quelle previste dall'art. 1, comma 5, del D.L. 8 agosto 2013, n. 91, convertito con legge 7 ottobre 2013, n. 112, che nello specifico sono: Ministero dei beni e delle attività culturali e del turismo; Ministero delle infrastrutture e dei trasporti; Ministero per la coesione territoriale (oggi, le Amministrazioni che – per effetto di apposita disposizione normativa – ne hanno assunto le relative funzioni / hanno ricevuto la delega allo svolgimento delle relative funzioni); Regione Campania; Città metropolitana di Napoli; Comuni di: Boscoreale, Boscotrecase, Castellammare di Stabia, Ercolano, Pompei, Portici, Torre Annunziata, Torre del Greco e Trecase. In tal senso, in data 16.06.2015, è stato fornito riscontro alla candidata (**allegato 2**).

Con e-mail del 22 giugno 2015 (**allegato 3**), l' [REDACTED]

- a) rammentato che a seguito del piano di riforme per le Province, la Legge di stabilità n. 190/2014 impone l'obbligo, a Regioni, Comuni e Amministrazioni centrali, anche ad ordinamento autonomo, di assorbire prioritariamente il personale delle Province e delle Città metropolitane;
- b) richiamato in particolare i commi 424 e 425 dell'art. 1 della richiamata legge ... precisati anche dalla circolare ministeriale n. 1/2015 nonché dalla deliberazione n. 19/2015 della Corte dei Conti – sezione autonomie locali;



Ministero
dei beni e delle
attività culturali
e del turismo

Sede Roma: via del Collegio Romano, 27 – tel.: 06 67232784

Sede Pompei: scavi archeologici, via Plinio snc, Casina Pacifico – tel.: 081 8575111 // fax: 081 8575270

email: gpp@beniculturali.it - pec: mbac-gpp@mailcert.beniculturali.it



Ministero dei beni e delle attività culturali e del turismo

Direzione Generale di Pompei - Grande Pompei Pompei

Allegato 17
alla Quarta relazione semestrale (I / 2015)

- c) chiesto di riconsiderare la candidatura ... riammettendola alla manifestazione di interesse ... atteso che la legge di stabilità è successiva alla legge n. 112/2013 richiamata dall'avviso pubblicato il 7 maggio 2015.

In merito, ferme restando le considerazioni già partecipate alla candidata in data 16.06.2015 (citato all. 2), a parere della scrivente il richiamo operato dalla Funzionaria circa la Legge 190/2014 e in particolare circa i commi 424 e 425, nonché circa la circolare n. 1/2015 del Ministro per la semplificazione e la pubblica amministrazione d'intesa con il Ministro per gli affari regionali e le autonomie, e la delibera n. 19/2015 della Corte dei conti, appare inconferente alla candidatura in esame, atteso che esse norme, la correlata circolare ministeriale e la successiva delibera dell'alto organo di rilievo costituzionale, trattano aspetti di dettaglio delle procedure di ricollocazione del personale destinatario delle procedure di mobilità a valere su budget delle assunzioni 2015 e 2016 delle amministrazioni pubbliche. Di contro, con la Legge 112/2013, il Legislatore ha previsto la composizione dell'Unità "Grande Pompei" con personale assegnato – temporaneamente, sino al 31 dicembre 2016 – in posizione di comando dall'Amministrazione di provenienza. Pertanto, trattandosi di fattispecie diverse, non appare esservi alcun diritto *supervenienti* nel confronto tra la Legge 190/2014 e la Legge 112/2013, come invece ritenuto dalla candidata.

Tutto ciò premesso, ritenendosi di dover confermare la non valutabilità della candidatura, si chiede l'autorevole parere di codesta Direzione Generale organizzazione in merito alla questione sollevata dall' [REDACTED]

Si confida in un celere riscontro, essendo l'intero procedimento di valutazione subordinato anche all'eventuale ammissione della Funzionaria istante.

Il Direttore Generale
Gen. D. CC. Giovanni Nistri

MM



Ministero
dei beni e delle
attività culturali
e del turismo

Sede Roma: via del Collegio Romano, 27 – tel.: 06 67232784

Sede Pompei: scavi archeologici, via Plinio snc, Casina Pacifico – tel.: 081 8575111 // fax: 081 8575270

email: gpp@beniculturali.it - pec: mbac-gpp@mailcert.beniculturali.it