

1° LOTTO 2° STRALCIO

GALLERIA NATURALE “SAN FILIPPO”

Vista di insieme delle paratie di pali tirantati
per l'imbocco lato nord (lato Gesualdo)
della galleria naturale e del cunicolo
di sicurezza



1° LOTTO 2° STRALCIO
GALLERIA NATURALE "SAN FILIPPO"
Particolare del fronte di imbocco
lato nord (lato Gesualdo)
della galleria naturale e del cunicolo
di sicurezza

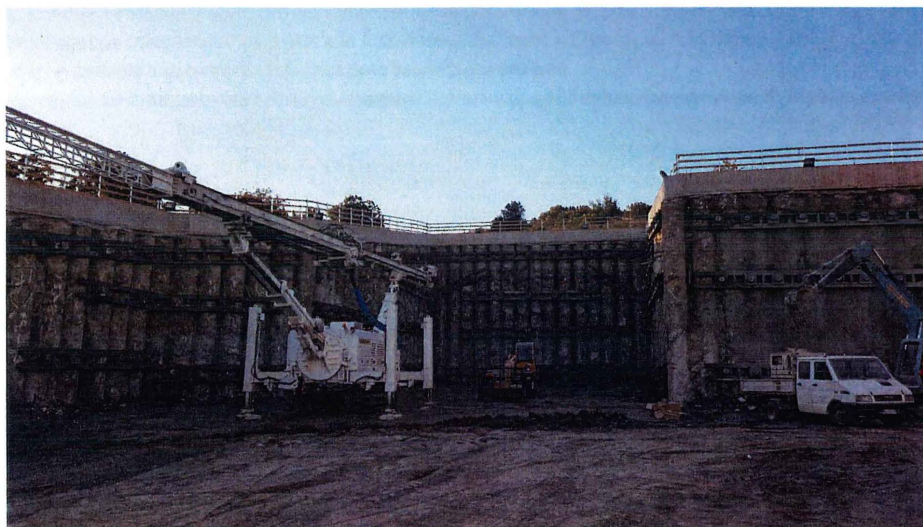

1° LOTTO 2° STRALCIO

VIADOTTO "SAN SILVESTRO"

**Esecuzione delle opere di fondazione ed elevazione
viste dalla spalla 2;
sullo sfondo l'imbocco nord
della galleria naturale "San Filippo"**

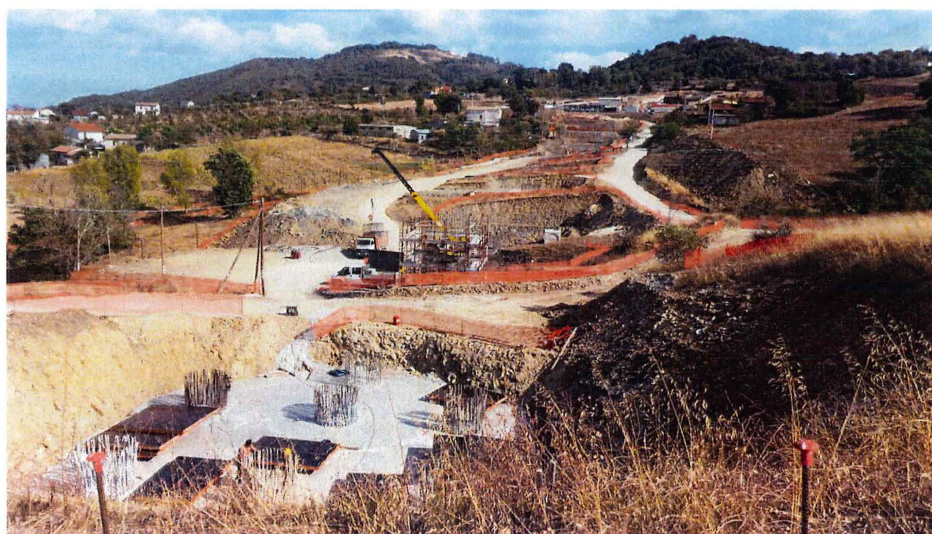

1° LOTTO 2° STRALCIO
VIADOTTO "SCHIVITO MACCHIE"
Esecuzione dei pali di fondazione
Sullo sfondo
la galleria artificiale "Macchie"



1° LOTTO 2° STRALCIO
GALLERIA ARTIFICIALE “PRATOLA”
Esecuzione della scavo tra le paratie di pali

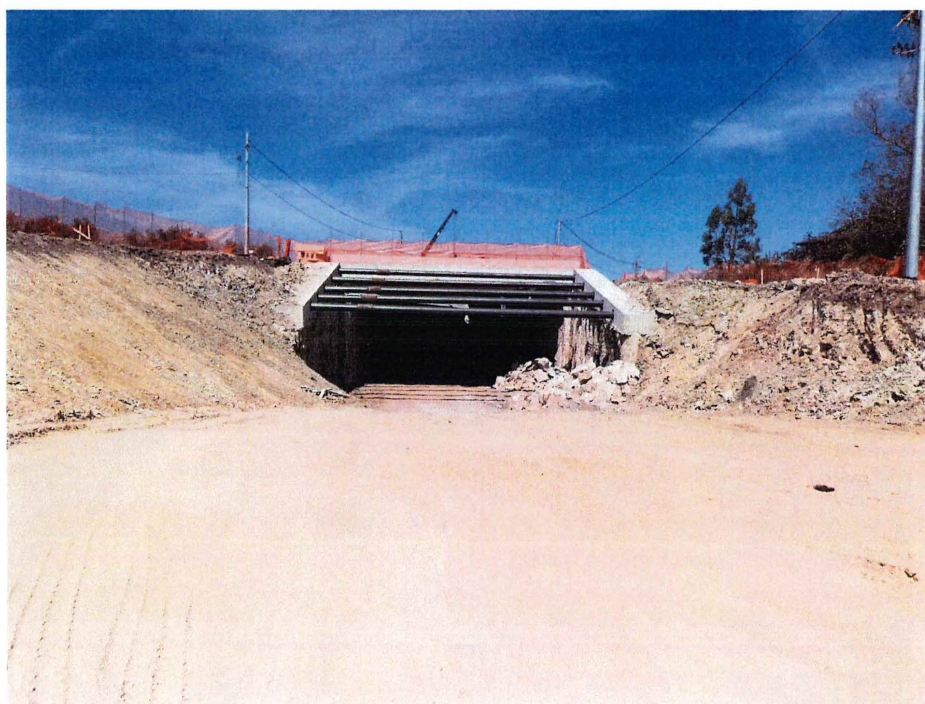

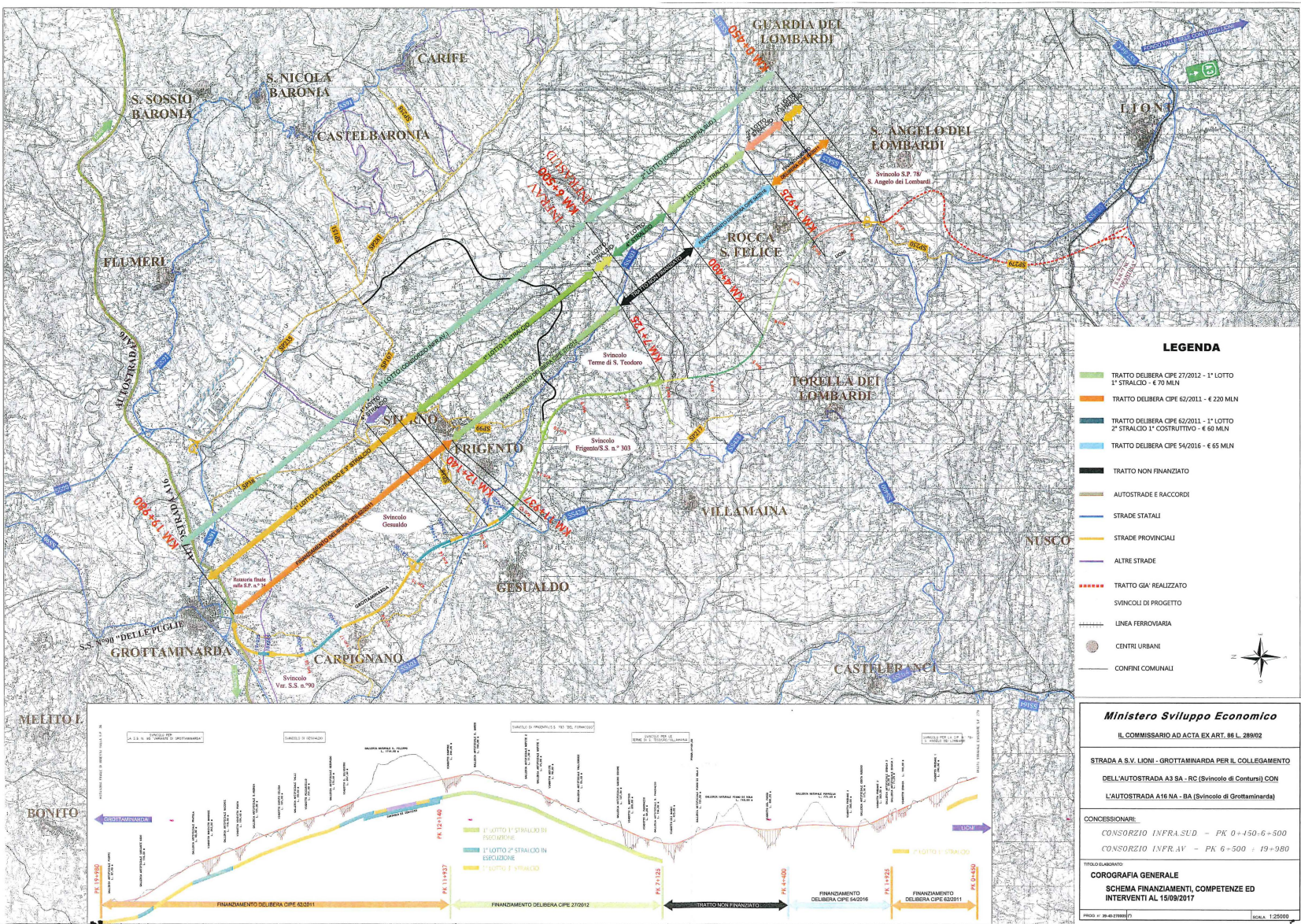

Ministero
dello Sviluppo Economico

COMMISSARIO AD ACTA EX ART.86 L.289/02



Ministero delle Infrastrutture
e dei Trasporti



COMUNE DI S. ANGELO DEI LOMBARDI- 18 settembre 2017

STRADA A S.V. LIONI - GROTTAMINARDA PER IL COLLEGAMENTO
DELL'AUTOSTRADA A3 SA - RC (Svincolo di Contursi) CON
L'AUTOSTRADA A16 NA - BA (Svincolo di Grottaminarda)

CONCESSIONARI:

CONSORZIO INFRA.SUD

CONSORZIO INFR.AV.

INQUADRAMENTO DELL'INTERVENTO
SCHEMA CONTURSI - GROTTAMINARDA



COROGRAFIA DELL'INTERVENTO

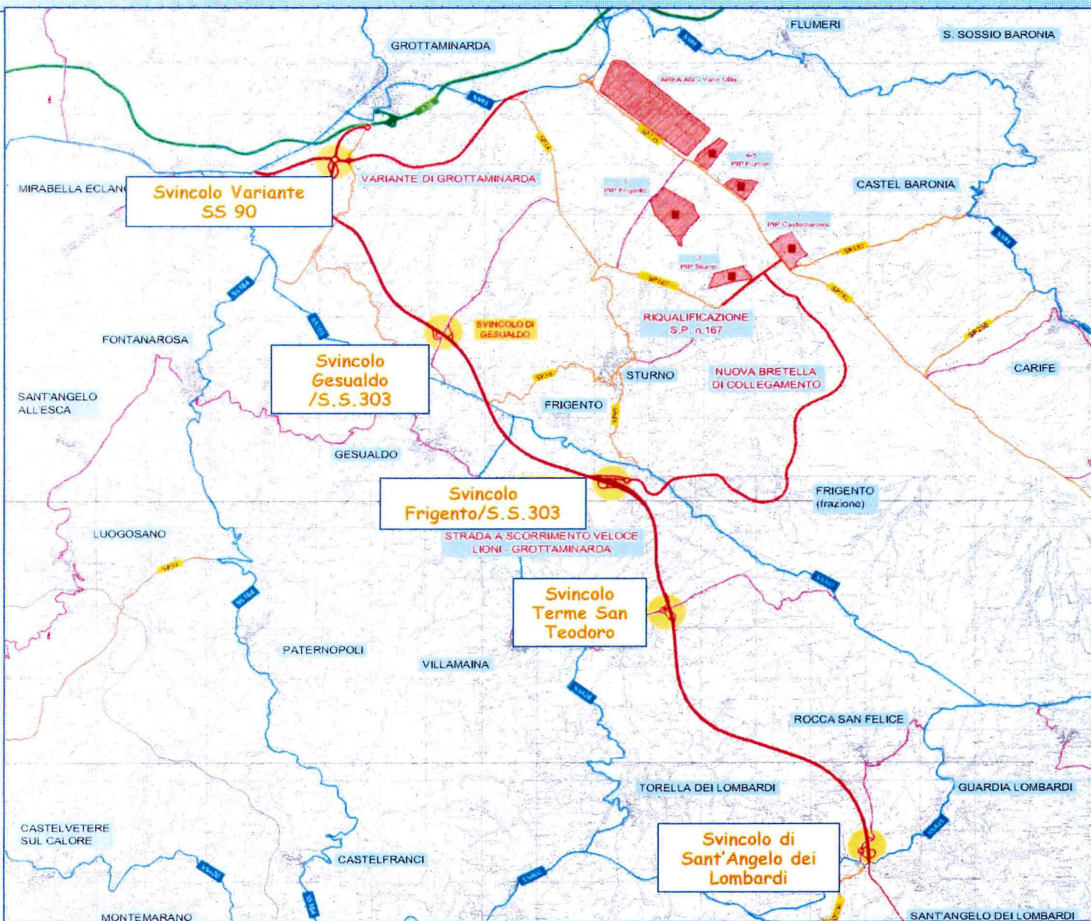

- Svincolo Variante SS 90
- Svincolo Gesualdo /S.S.303
- Svincolo Frigento/S.S.303
- Svincolo Terme San Teodoro
- Svincolo di Sant'Angelo dei Lombardi

SSV LIONI – GROTTAMINARDA

COROGRAFIA CON INDICAZIONE DELLE TRATTE ATTIVATE

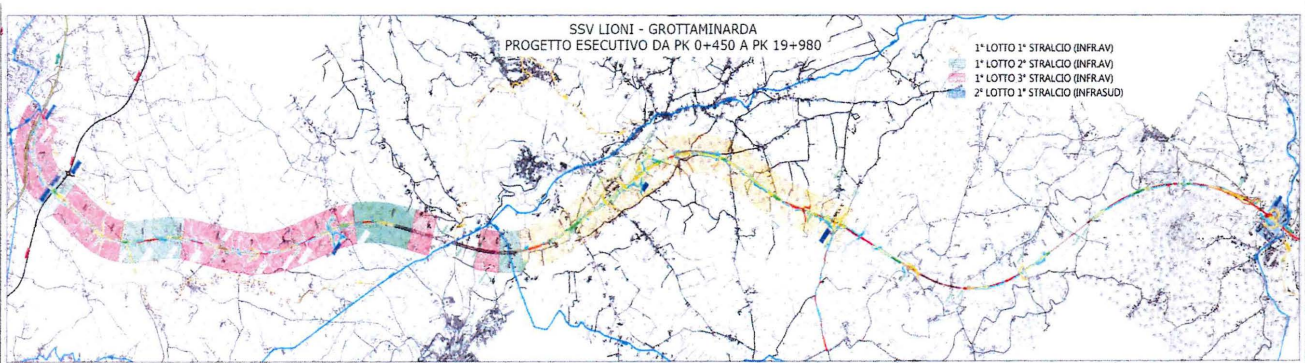

SSV LIONI – GROTTAMINARDA

COROGRAFIA CON INDICAZIONE SCHEMATICA DELLE TRATTE ATTIVATE, DELLA DISTRIBUZIONE DEI FINANZIAMENTI DELIBERATI E DELLE TRATTE ANCORA DA FINANZIARE

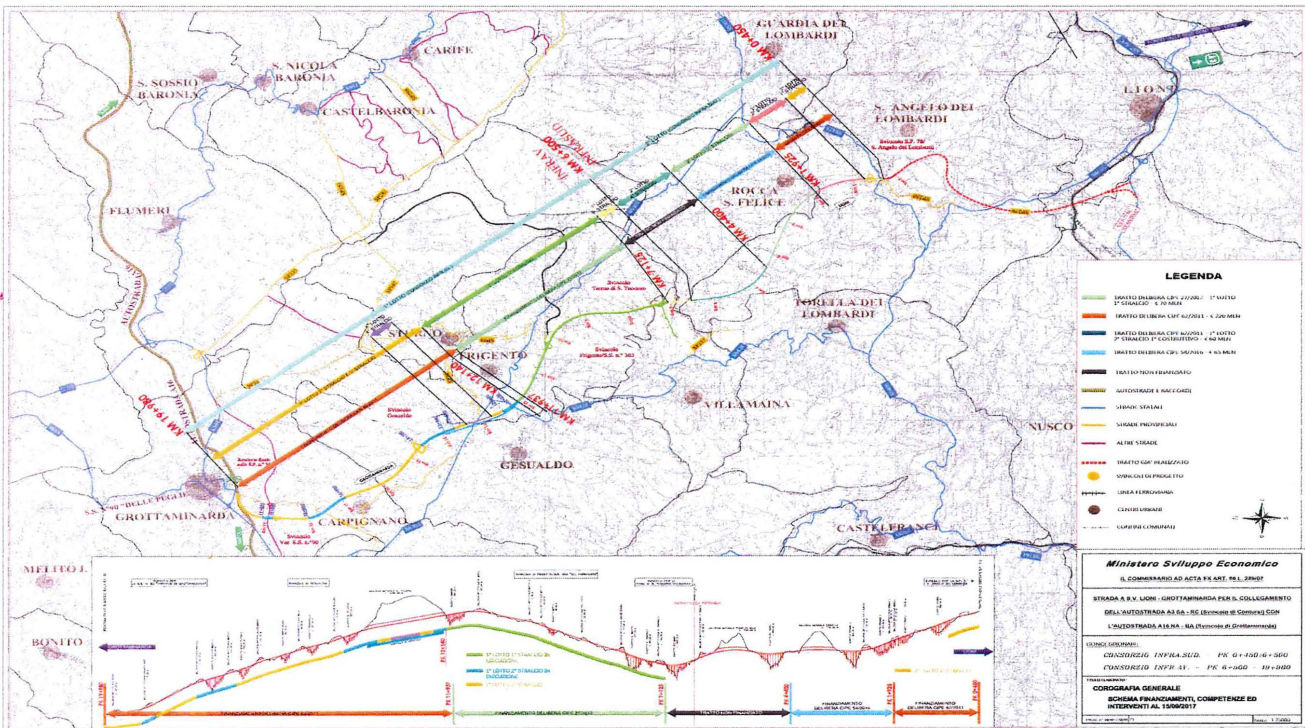

1° LOTTO 1° STRALCIO

TRATTO COMPRESO TRA LA GALLERIA ARTIFICIALE «CASINO COVONE» E LO SVINCOLO «TERME DI SAN TEODORO VILLAMAINA» – IN PRIMO PIANO IL VIADOTTO «SAN MARTINO» - IN FONDO LA GALLERIA ARTIFICIALE «SAN PANCRAZIO»



1° LOTTO 1° STRALCIO

TRATTO COMPRESO TRA LO "SVINCOLO DI FRIGENTO" E LA GALLERIA
ARTIFICIALE "CASINO COVONE"



1° LOTTO 1° STRALCIO

IL VIADOTTO "RAMPONE"



1° LOTTO 2° STRALCIO
GALLERIA NATURALE «SAN FILIPPO» - OPERE DI IMBOCCO LATO SUD
(FRIGENTO)

