

la Capogruppo Cassa depositi e prestiti s.p.A. ha previsto nel nuovo Piano Industriale 2016 - 2020, tra l'altro, che verrà rafforzato ed ottimizzato il sostegno all'internazionalizzazione e all'export attraverso la creazione di un presidio unico, costituito presso SACE spa, in cui saranno integrate tutte le attività del Gruppo dedicate al settore. A tale scopo CDP ha comunicato agli organi di amministrazione di Simest che la propria partecipazione nella società sarà oggetto di conferimento in SACE. Il completamento delle attività relative all'operazione di conferimento è tuttora in atto.

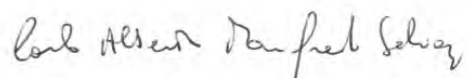

PAGINA BIANCA



BILANCIO E RELAZIONI D'ESERCIZIO

2015

SIMEST  25 ANNI
INGEGNERIA ITALIANA NEL MONDO

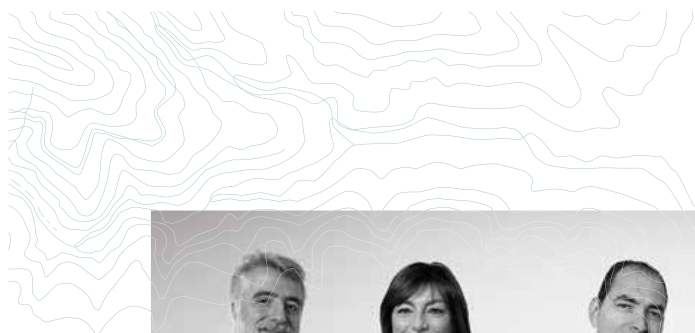



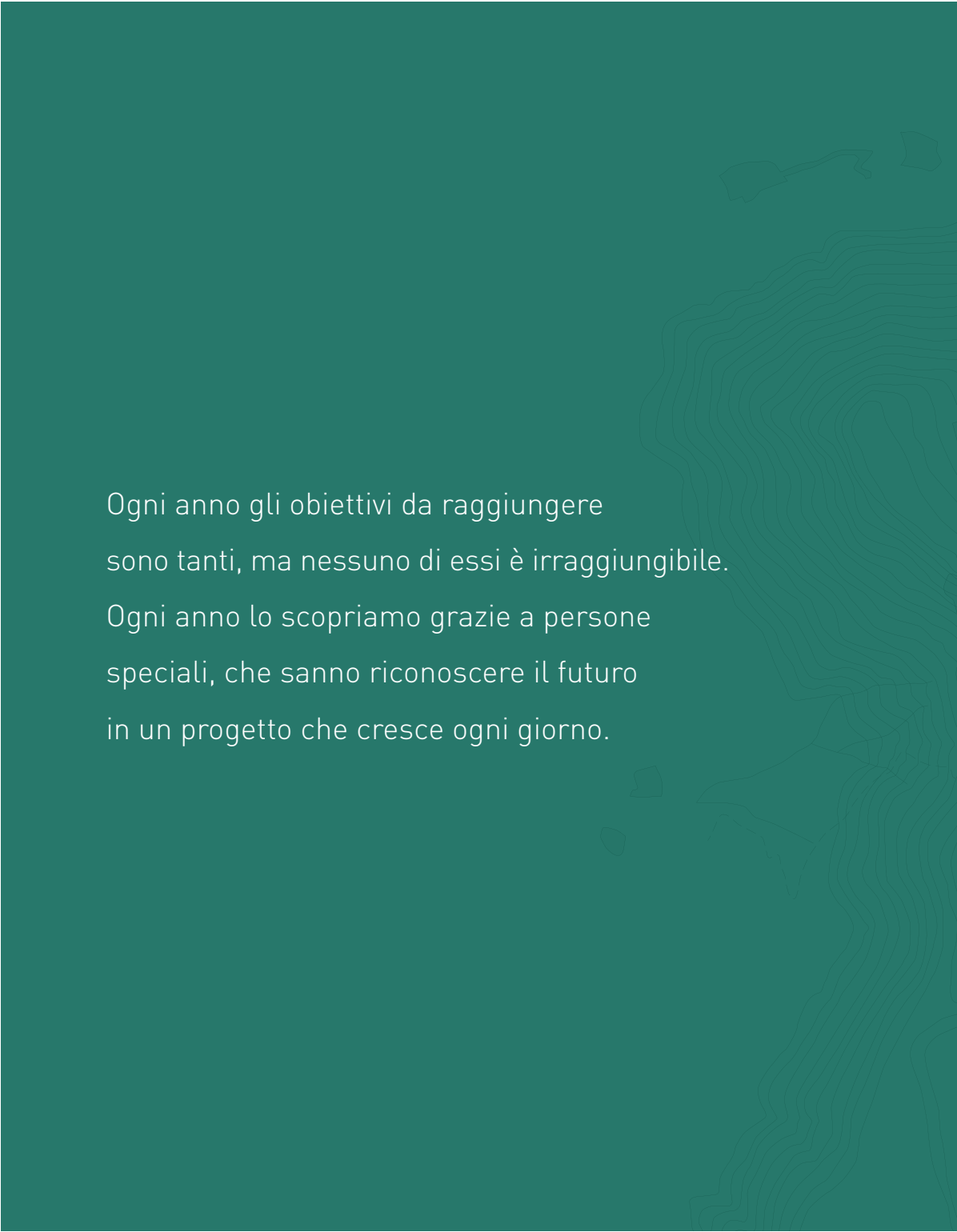

Ogni anno gli obiettivi da raggiungere
sono tanti, ma nessuno di essi è irraggiungibile.
Ogni anno lo scopriamo grazie a persone
speciali, che sanno riconoscere il futuro
in un progetto che cresce ogni giorno.



BILANCIO

E RELAZIONI

D'ESERCIZIO

2015

*Gli Organi Societari e tutto
il personale SIMEST ricordano
il Presidente Avv. Luigi Chessa,
prematuramente scomparso
lo scorso dicembre, per le doti
umane e l'impegno svolto
con dedizione e professionalità
all'interno della società.*



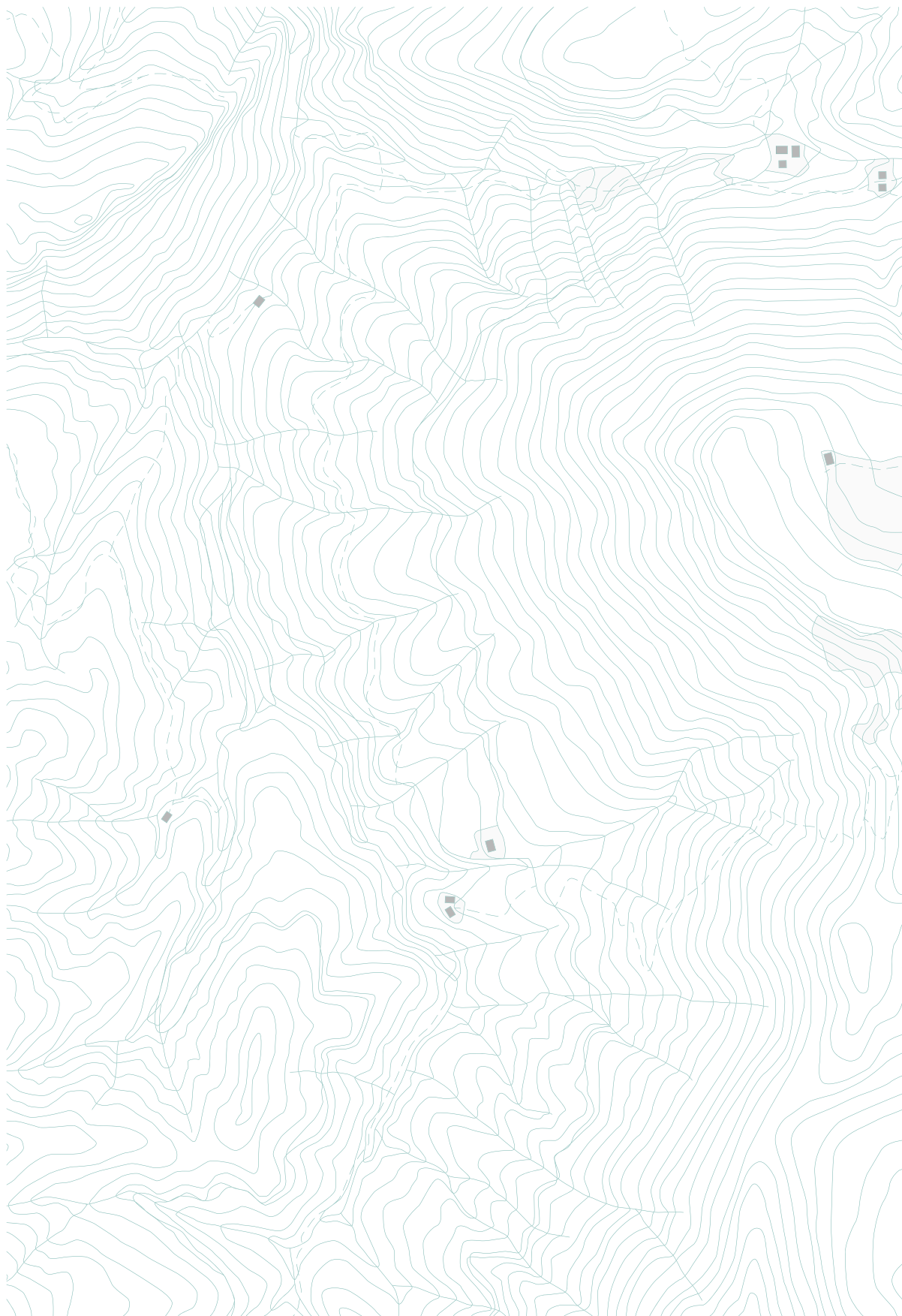

RUOLO E MISSIONE DI SIMEST	7
CARICHE SOCIALI	9
RELAZIONE SULLA GESTIONE	13
1. DATI DI SINTESI	14
2. STRUTTURA ORGANIZZATIVA	17
3. CONTESTO DI MERCATO	20
4. ANDAMENTO DELLA GESTIONE	22
4.1 Risorse mobilitate e gestite	22
4.2 Partecipazioni al capitale di imprese	23
4.3 Finanziamenti per l'internazionalizzazione (Fondo 394/81)	27
4.4 Sostegni all' <i>export</i> (Fondo 295/73)	30
4.5 Attività di promozione e sviluppo	32
4.6 Servizi professionali	33
5. GESTIONE DEI RISCHI	34
6. GOVERNANCE ED ATTIVITÀ DI SUPPORTO	36
6.1 Comunicazione	36
6.2 Organizzazione e risorse umane	36
6.3 Governo societario	37
7. RISULTATI PATRIMONIALI ED ECONOMICI	39
7.1 Stato Patrimoniale	39
7.2 Conto Economico	40
8. FATTI DI RILIEVO DOPO LA CHIUSURA DELL'ESERCIZIO	42
9. EVOLUZIONE PREVEDIBILE DELLA GESTIONE	42
10. PROGETTO DI DESTINAZIONE DEGLI UTILI DI ESERCIZIO	43
BILANCIO AL 31 DICEMBRE 2015	45
STATO PATRIMONIALE	48
CONTO ECONOMICO	49
PROSPETTO DELLE VARIAZIONI DI PATRIMONIO NETTO	50
PROSPETTO DELLA REDDITIVITÀ COMPLESSIVA	52
RENDICONTO FINANZIARIO	53
NOTA INTEGRATIVA	54
ALLEGATO: Partecipazioni in società acquisite nel 2015	93
RELAZIONE DEL COLLEGIO SINDACALE	97
RELAZIONE DELLA SOCIETÀ DI REVISIONE	103
APPROVAZIONE DEL BILANCIO AL 31 DICEMBRE 2015	105

Si ringraziano le aziende di seguito elencate per avere gentilmente concesso l'utilizzo del materiale fotografico relativo alle loro iniziative realizzate con il supporto di SIMEST:

- Arkos Company S.p.A.
- Corneliani S.p.A.
- Global System International S.p.A.
- ICI Caldaie S.p.A.
- Isopan S.p.A.
- Mazzoni LB S.p.A.
- Serioplast S.p.A.
- Tiberina Holding S.r.l.



Società Italiana per le Imprese all'Estero
SIMEST S.p.A.

Corso Vittorio Emanuele II, 323 - 00186 Roma
Società sottoposta all'attività
di direzione e coordinamento
di Cassa depositi e prestiti S.p.A.

Capitale sociale € 164.646.231,88 i.v.
Iscritta presso CCIAA di Roma al n. R.E.A.730445
Iscrizione al Registro delle Imprese di Roma
Codice Fiscale e Partita IVA 04102891001

tel. + 39 06 68635 1 - fax + 39 06 68635 220
mail info@simest.it
pec simest@legalmail.it
web www.simest.it

SIMEST È LA FINANZIARIA DI SVILUPPO E PROMOZIONE DELLE ATTIVITÀ DELLE IMPRESE ITALIANE ALL'ESTERO

È una società per azioni controllata da Cassa depositi e prestiti S.p.A. e sottoposta all'attività di direzione e coordinamento della controllante dal 25 settembre 2013, con un'ulteriore presenza azionaria privata (banche e sistema imprenditoriale). Nasce nel 1991 con lo scopo di promuovere investimenti di imprese italiane all'estero e di sostenerli sotto il profilo tecnico e finanziario. Dal 1999 gestisce gli strumenti finanziari pubblici a sostegno delle attività di internazionalizzazione delle imprese italiane.

Aree di attività

Partecipazione al capitale di imprese

A fianco delle aziende italiane, SIMEST può acquisire partecipazioni nelle imprese all'estero fino al 49% del capitale sociale, sia investendo direttamente, sia attraverso il Fondo partecipativo di *Venture Capital* destinato alla promozione di investimenti esteri in alcuni Paesi *extra* UE. La partecipazione di SIMEST consente inoltre all'impresa italiana di accedere anche alle agevolazioni (contributi agli interessi) per il finanziamento della propria quota di partecipazione nelle imprese fuori dall'Unione Europea.

SIMEST inoltre può acquisire, a condizioni di mercato e senza agevolazioni, partecipazioni (fino al 49% del capitale sociale) in imprese italiane o loro controllate nell'Unione Europea che sviluppino investimenti produttivi e di innovazione e ricerca (sono esclusi i salvataggi).

Finanziamenti per l'internazionalizzazione e sostegno all'export

SIMEST gestisce gli strumenti destinati al sostegno finanziario alle esportazioni e ad altre forme di internazionalizzazione del sistema produttivo italiano. In particolare:

- sostiene i crediti all'esportazione di beni di investimento prodotti in Italia;
- finanzia gli studi di fattibilità ed i programmi di assistenza tecnica collegati ad investimenti esteri;
- finanzia i programmi di inserimento sui mercati esteri in Paesi *extra* UE;
- finanzia la patrimonializzazione delle PMI esportatrici;
- finanzia la prima partecipazione a fiere in Paesi *extra* UE.

Servizi professionali

SIMEST fornisce servizi di assistenza tecnica e di consulenza professionale alle aziende italiane che attuano processi di internazionalizzazione.

Attività a valere su Fondi UE

SIMEST fa parte delle Istituzioni finanziarie italiane abilitate dalla UE ad operare quale *Lead Financial Institution* nell'ambito dei Programmi di Partenariato (NIF, LAIF, *Trust Fund* Africa, IFCA, ecc.).



CARICHE SOCIALI



Salvatore Rebecchini
Presidente¹



Maurizio Marchesini
Vice Presidente



Andrea Novelli
Amministratore Delegato
e Direttore Generale



Antonella Baldino
Consigliere



Camilla Cionini Visani
Consigliere

CONSIGLIO DI AMMINISTRAZIONE²



Ivana Greco
Consigliere



Michele Tronconi
Consigliere

1. Dal 18 febbraio 2016 in sostituzione di Luigi Chessa.

2. In carica dal 6 agosto 2015. In sostituzione di: Ferdinando Nelli Feroci - Presidente; Riccardo Maria Monti - Vice Presidente; Massimo D'Aiuto - Amministratore Delegato e Direttore Generale; Sandro Ambrosiano - Consigliere; Ludovica Rizzotti - Consigliere; Giuseppe Scognamiglio - Consigliere; Michele Tronconi - Consigliere.

