

6. Gestione del demanio

6.1 Notizie di carattere generale

Con decreto del Ministero dei Trasporti e della Navigazione del 6 aprile 1994 è stata definita la circoscrizione territoriale dell’Autorità Portuale di Savona, costituita dalle aree demaniali marittime, dalle opere portuali e dagli antistanti specchi acquei, compresi nel tratto di costa che va da Rio Sodino in Comune di Albissola Marina a Punta dell’Asino in Comune di Bergoggi.

Nel corso dell’anno 2015, la gestione del demanio marittimo ha riguardato n. 297 concessioni demaniali di cui n. 31 regolate da Atto Pluriennale e n.31 regolate da Licenza.

L’attività di gestione del demanio ha sottoposto a valutazione istanze volte al rilascio di nuove concessioni e di rinnovo delle concessioni mediante la pubblicazione ai sensi dell’art.18 del Reg. cod. Nav. delle istanze, la verifica della documentazione amministrativa e tecnica derivante dal Sistema Informativo Demanio per essere infine sottoposta al parere del Comitato Portuale necessario per il rilascio del titolo demaniale.

L’attività dell’ufficio ha comportato inoltre il rilascio di n. 9 provvedimenti autorizzativi ai sensi dell’art. 24 del Reg. cod. Nav (di cui 5 titoli suppletivi) a seguito di istanza per variazioni al contenuto della concessione, n. 29 provvedimenti autorizzativi ai sensi dell’art. 45 bis del Cod. Nav per l’ affidamento ad altri soggetti delle attività oggetto della concessione ed infine n. 7 provvedimenti autorizzativi ai sensi dell’art. 55 del Cod. Nav per la realizzazione di nuove opere in prossimità del demanio marittimo.

Nonostante il perdurare della crisi non sono venuti meno investimenti privati, per l’ampliamento e il miglioramento delle aree in concessione, portando a termine i lavori relativi ai progetti approvati gli anni passati e attivando procedure amministrative per ulteriori nuovi interventi. Quanto sopra ha comportato il rilascio da parte di Autorità Portuale di Savona di n. 4 determinazioni conclusive di procedura di conferenza dei servizi ai sensi dell’art. 5 della legge Regionale 9/2003 e l’attivazione di ulteriori 2 procedimenti.

Gli interventi pubblici sono proseguiti con lo sviluppo di un nuovo progetto di riqualificazione della costa, nell’ambito del “Progetto Integrato Urbano di riqualificazione del fronte mare” già intrapreso da qualche anno dai Comuni di Savona e Vado Ligure con l’attivazione di Conferenza dei Servizi, ai sensi del DPR 383/94, presso il Provveditorato Interregionale alle OO.PP. Lombardia-Liguria Sede Coordinata di Genova.

Sono ancora in fase di realizzazione alcune delle opere pubbliche di riqualificazione della fascia costiera approvate ai sensi del DPR 383/94 nel 2013 e nel 2014.

Proseguono infine, presso la rada di Vado Ligure, le opere di cantiere per la realizzazione della nuova infrastruttura portuale in conformità al Piano Regolatore Portuale e all’Accordo di Programma siglato nel 2008 da Regione Liguria, Provincia di Savona, Comune di Vado Ligure e Autorità Portuale di Savona e sono in corso di approvazione i progetti e gli strumenti urbanistici per la realizzazione delle opere retroportuali correlate alla Piattaforma Multifunzionale.

6.2 Introiti per canoni, tempi di riscossione, ammontare canoni non riscossi e azioni di recupero per morosità

Complessivamente la gestione del Demanio Marittimo, nonostante l’indice negativo del – 0,9% indicato dal Ministero per l’anno 2015, ha prodotto un introito da canoni demaniali per euro 6.312.757 circa ed i tempi di riscossione rispettano in parte quanto previsto nelle indicazioni di pagamento (20 giorni dall’emissione della fattura) mentre una parte sempre più consistente

di concessionari ha richiesto l'autorizzazione al pagamento del canone annuale in rate (fino al massimo di n.4) che ha comportato l'estinzione del debito nel periodo settembre/dicembre 2015.

6.3 Attività di controllo sul demanio marittimo, eventuali occupazioni irregolari e attività intrapresa per la normalizzazione

L'attività di controllo è stata eseguita in collaborazione con la Capitaneria di Porto eseguendo ispezioni e sopralluoghi su alcune concessioni che ha anche portato alla rilevazione di irregolarità di lieve entità, perseguite ai sensi di Legge, anche con la richiesta dell'indennizzo previsto dall'art.8 della L.400/1993.

6.4 Elenco dei soggetti titolari di concessione ai sensi dell'art. 36 del Codice della Navigazione distinti per usi

L'elenco è riportato in allegato 4

7. Tasse Portuali

7.1 Entrate per tasse distinte tra tassa d'ancoraggio, tassa portuale e altre tasse o addizionali

Nell'esercizio 2015 la tassa portuale è stata incassata al 100% per il cessare delle disposizioni relative al termine dei pagamenti sui mutui accollati dallo Stato contratti anteriormente al 1993 e per quanto disposto dalla Legge Finanziaria 2007 art. 1 comma 982 che attribuisce a ciascuna Autorità Portuale, a decorrere dall'anno 2007, il gettito della tassa erariale e della tassa di ancoraggio per promuovere l'autofinanziamento delle attività e la razionalizzazione della spesa.

Nel 2015 sono state accertate tasse portuali per € 6.179.967,45 e tasse di ancoraggio per € 5.098.912,50 incassate rispettivamente per € 5.402.754,27 e € 4.944.210,62.

Rispetto all'esercizio 2014 si registra un aumento di € 78.988,89 dell'importo delle tasse portuali e di € 458.164,50 dell'importo della tassa di ancoraggio.

E' da rilevare che esiste uno sfasamento temporale tra la determinazione della tassa e l'incasso della stessa che rientra comunque nei normali canoni (da 30 a 60 giorni). Va tenuto conto altresì che la riscossione della tassa avviene in diverse quote, più acconti relativi al bimestre di competenza e la quota finale a saldo.

All.1 Movimentazioni nel porto di Savona Vado – anno 2015

AUTORITA' PORTUALE DI SAVONA

Anno 2015

	Merci in tonnellate, N° navi, passeggeri, e contenitori	Navigazione in complesso		
		Totale	Sbarchi	Imbarchi
A	Rinfuse liquide, di cui:	6.884.386	6.564.536	319.850
a1	petrolio grezzo	6.261.858	6.261.858	0
a2	prodotti raffinati	566.198	251.148	315.050
a3	gas	0		
a4	altre rinfuse liquide	56.330	51.530	4.800
B	Rinfuse solide, di cui:	1.739.914	1.648.764	91.150
b1	cereali	438.172	418.572	19.600
b2	mangimi	0		
b3	carbone	827.281	772.781	54.500
b4	minerali	142.432	142.432	0
b5	fertilizzanti	0		
b6	altre rinfuse solide	332.029	314.979	17.050
C=A+B	Totale merci alla rinfusa	8.624.300	8.213.300	411.000
D	Merci varie in colli, di cui:	4.576.241	2.702.645	1.873.596
d1	contenitori	1.412.958	707.928	705.030
d2	ro-ro	2.268.045	1.101.501	1.166.544
d3	altro	895.238	893.216	2.022
E=C+D	Tonnellaggio totale merci movimentate	13.200.541	10.915.945	2.284.596
F	N° navi			
G	N° passeggeri	1.389.915	860.164	528.199
g1	di linea	406.137	201.625	204.512
g2	crocieristi	982.226	658.539	323.687
H	N° contenitori T.E.U. movimentati di cui:	98.033	48.864	49.169
h1	pieni	n.d.	n.d.	n.d.
h2	vuoti	n.d.	n.d.	n.d.
L	N° contenitori movimentati di cui:	n.d.	n.d.	n.d.
l1	pieni	n.d.	n.d.	n.d.
l2	vuoti	n.d.	n.d.	n.d.

All.2 Organigramma dell'Autorità Portuale di Savona approvato il 17.02.2011

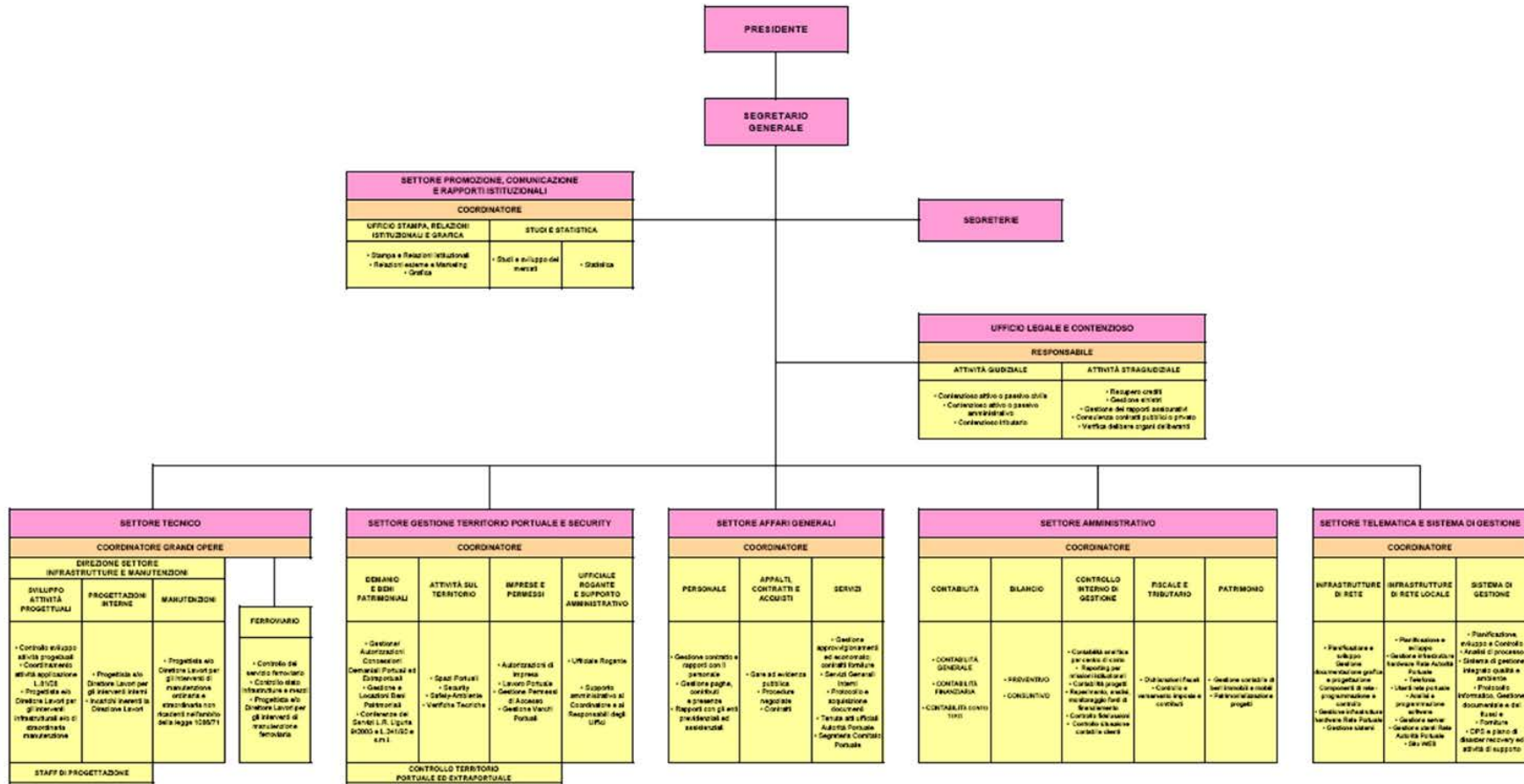

All.3 Elenco imprese autorizzate ex art. 68 C.N. – anno 2015

- 1 A.I.E.C. S.R.L.
- 2 A.L.M.A. S.R.L.
- 3 ABB S.P.A.
- 4 AGROGREEN SRL
- 5 ALFA COSTRUZIONI EDILI S.R.L.
- 6 ALPITEL MANUTENZIONI S.C.R.L.
- 7 ANDOLFI S.A.S.DI ANDOLFI F. & C.
- 8 ANGELO PODESTA S.R.L.
- 9 ANSELMO S.R.L. GRUPPO TECNOMETAL
- 10 ANTICIMEX S.R.L.
- 11 ARCO S.R.L.
- 12 ARTEDIL DI CAMPENNI' ROCCO & C S.R.L.
- 13 ARTENAVALLE DI MEDINI MIRKO
- 14 ASTIGIANO MARCO
- 15 AUTOCARROZZERIA ALVICAR DI VIVALDA GIUSE
- 16 AUTOMAR SRL
- 17 AUTOTAPPEZZERIA SANTORO S.R.L.
- 18 AVVENENTE S.R.L.OFF.ELETTR.OLEODINAMICA
- 19 BARBIERI PAOLO
- 20 BIANCO GIANBEPPE & C. S.N.C.
- 21 BORGHI DRILL S.R.L.
- 22 BREGLIA MIRKO
- 23 BRILLIANT DI RUIU ANNA
- 24 BSV S.R.L.
- 25 BUNURA S.R.L.
- 26 BUSATTO DARIO
- 27 C P S SOCIETA' COOPERATIVA A R.L.
- 28 C.E.M.I. S.A.S. DI PALADIN G. & C.
- 29 C.G.T. S.P.A.
- 30 C.P. NAUTICA DI CARLO PELIZZARI
- 31 C.P.N. S.R.L.
- 32 C.P.R. CONSORZIO PONTEGGIATORI RIUNITI
- 33 C.R.A. CENTRO RIPARAZIONI AUTOGRU SRL
- 34 CAMI DI CARLO MORETTI
- 35 CANTIERI SPARANO S.R.L.
- 36 CARBON MARINE S.R.L.
- 37 CARGOTEC ITALIA S.R.L.
- 38 CARPANESE GIANLUIGI
- 39 CARPENTERIA NAVALE INDUSTRIALE DI IANNEI
- 40 CASA DEL FRENO SRL UNIPERSONALE
- 41 CEAR S.R.L.
- 42 CEISIS S.P.A.
- 43 CEROSILLO RAG.DARIO S.R.L.
- 44 CEROSILLO TRASPORTI S.R.L.
- 45 CERRUTI VINCENZINO
- 46 CHELI & RANIERI S.R.L.

All.3 Elenco imprese autorizzate ex art. 68 C.N. — anno 2015

- 47 CI. EL. S.A.S. DI ANDREA CINIERO E C.
- 48 CIEFFE S.A.S.
- 49 CIMINO SANDRO
- 50 CMT S.R.L.
- 51 CO.A.A.L. CONSORZIO AUTOTRASPORTATORI AR
- 52 COMAI SERVICE S.R.L.
- 53 CONSORZIO DUE RIVIERE SOCIETA' COOPERATI
- 54 CONSORZIO PER LA DEPURAZIONE ACQUE DISCA
- 55 COOP.INTERREGIONALE TRASPORTI C.I.T.S.C.
- 56 COOPERATIVA AUGUSTO BAZZINO
- 57 COOPERATIVA AUGUSTO BAZZINO
- 58 COSEVA SOCIETÀ COOPERATIVA
- 59 COSIM S.R.L.
- 60 COSNAV COSTRUZIONI NAVALI S.R.L.
- 61 COSNAV S.R.L.
- 62 COSTRUZIONE E MANUTENZIONE IMPIANTI S.R.
- 63 COSTRUZIONI E IMPIANTI S.R.L.
- 64 COSTRUZIONI URGEGHE SRL
- 65 CROSA S.R.L.
- 66 D. & L. IMPIANTI S.R.L.
- 67 DA.MAR. S.R.L.
- 68 DALLO' DI DALLO' SILVANO
- 69 DEEN PRODUCTION S.R.L.
- 70 DEMONT S.R.L.
- 71 DIGA 9 YACHTINGCOLOR DI GANGI GIUSEPPE
- 72 DOMOPUL S.N.C. DI PALMATO COSTANTINO E C
- 73 ECO AMBIENTE S.R.L.
- 74 ECOLIGURIA DI BRACALI DAVIDE
- 75 ECOSERVIZI S.R.L.
- 76 ECOTECH S.R.L.
- 77 EDILCONTROL S.R.L.
- 78 EDILVETTA S.R.L.
- 79 EL BAROUNI AZIZ
- 80 ELECTRICAL MARINE S.R.L.
- 81 ELETTRAUTO GALLI S.N.C. DI MINETTO G.
- 82 ELETTRONMAX SNC DI STRUCCHI & LOCATELLI
- 83 ELEVATOR GENOVA S.R.L.
- 84 EMMEGI MARINE S.N.C.
- 85 ENRICO POLIPODIO S.R.L.
- 86 EREDI MASTROIANNI S.R.L.
- 87 ERICSSON TELECOMUNICAZIONI S.P.A.
- 88 ESA YACHT DI SANTANGELO ERCOLE
- 89 F.G.RICICLAGGI S.R.L.
- 90 F.LLI BELLÈ DI BELLÈ C. & C. S.N.C.
- 91 F.LLI GUATTI S.R.L.
- 92 F.LLI PENNINI DI PENNINI W. & C. S.N.C.
- 93 F.LLI SAMBIN SNC

All.3 Elenco imprese autorizzate ex art. 68 C.N. — anno 2015

- 94 F.LLI SIRI - LAVORAZIONE LEGNO S.N.C.
- 95 F2G S.N.C. DI M. FILIPPINI & C.
- 96 FAGIOLI S.P.A.
- 97 FASER S.R.L.
- 98 FININGEST S.R.L.
- 99 FLORICOLTURA GIANFRANCO PASTORELLI S.S.
- 100 FRIGOMAR S.R.L.
- 101 GALLINEA S.R.L.
- 102 GARBARINI YACHTS PAINTINGS S.R.L.
- 103 GENERAL MONTAGGI GENOVESI S.R.L.
- 104 GENIUS TECHNOLOGY ENGINEERING S.R.L.
- 105 GESTOPARK SRL
- 106 GIACOVELLI S.R.L.
- 107 GIGATECH IMPIANTI S.N.C. DI PESCIO GB & C
- 108 GIORDANELLO SIMONE
- 109 GLOBAL TRADING S.R.L.
- 110 GRATTACASO S.R.L.
- 111 GRENNO SRL
- 112 GUARINO MICHELE CARPENTERIE NAVALI
- 113 GUERINI ROCCO ROMANO
- 114 HOBBY GARDEN S.N.C.
- 115 I.C.E.T. S.R.L.
- 116 I.C.S. S.A.S. DI FABIO PAR
- 117 I.D.A.L. GROUP S.C.A.R.L.
- 118 I.M.I. DI MUSSO ALFIO
- 119 I.T.A.L. S.N.C.
- 120 IGIENCONTROL S.R.L.
- 121 IL MIGLIO VERDE COOPERATIVA SOCIALE
- 122 IL PROFUMO DEL PULITO DI DEMIRAJ DRITA
- 123 IMOLA GRU S.R.L.
- 124 IMPRESA BOVERO SRL
- 125 INGEGNO S.A.S. DI LUCA MACCIO'
- 126 ISOCLIMA S.P.A.
- 127 ITALTENDE DI DEL GRANDE IGOR
- 128 JOBSON ITALIA S.R.L.
- 129 JONASSOHN S.R.L.
- 130 KOMPRESSOR SERVICE S.A.S.
- 131 L.M. S.R.L.
- 132 LA ELETTROTECNICA S.R.L.
- 133 LA GEMMA DI CALI' ANTONELLO
- 134 LA MECCANICA TURBO DIESEL S.R.L.
- 135 LA SIMAR LAVAGNA SRL
- 136 LAGOMARSINO ANIELLI S.R.L.
- 137 LAMHATTAT JAOUAD
- 138 LIGUR OIL S.R.L.
- 139 LIGURIA DIESEL S.R.L.
- 140 M T U ITALIA S.R.L.

All.3 Elenco imprese autorizzate ex art. 68 C.N. – anno 2015

- 141 M. G. TELEFONIA E IMPIANTI S.R.L.
- 142 MANTOBIT S.P.A.
- 143 MANUPOINT S.R.L.
- 144 MARCO TOSCANI S.R.L. A SOCIO UNICO
- 145 MARINE DIESEL DI DE CRESCENZO ANGELO
- 146 MARINE POWER TECHNOLOGY S.R.L.
- 147 MARTARELLO S.R.L.FUOCHI ARTIFICIALI
- 148 MEDITERRANEO DIMENSIONE VELA S.A.S.
- 149 MEK YACHT FRAGORI GIUSEPPE
- 150 METALLOTECNICA RIVIERA S.A.S. DI BELLAN
- 151 METALSTYLE SRL
- 152 MICHELIN ITALIANA SPA
- 153 MICROELETTRA S.A.S. DI MILANO P. & C.
- 154 MIGLIACCIO S.R.L.
- 155 MINIMAX S.R.L.
- 156 MORAIS COMPOSE IT SL
- 157 MORELLO S.N.C.
- 158 MOTONAUTICA CUNEO S.R.L.
- 159 MOTOR DIESEL MARINE DI POL GUIDO
- 160 MOVINCAR S.P.A.
- 161 NA.TE.R. S.R.L.
- 162 NARIZZANO ALLESTIMENTI S.A.S. DI MAURIZI
- 163 NAUTICA AQUILA S.R.L.
- 164 NAVALIMPIANTI S.P.A.
- 165 NAVALMECCANICA SAVONESE S.N.C.
- 166 NEW KOOP SERVIZI SOCIETA' COOPERATIVA
- 167 NOUMERI AHMED
- 168 NOVA DI MACARIO ROBERTO & C. S.N.C.
- 169 NUOVA CIANIDRICA S.R.L.
- 170 NUOVA E.I.S. S.R.L. A SOCIO UNICO
- 171 NUOVA SICMI S.R.L.
- 172 NUOVA SICMI S.R.L.
- 173 O L F DI GALDI MARCO
- 174 O.A.N. S.R.L.
- 175 O.C.CLIM. S.R.L.
- 176 O.M.A.C.S. S.N.C. DI BRIANO ALESSIA E MA
- 177 O.M.A.S. S.R.L.
- 178 O.M.E.V. S.R.L.
- 179 O.R.M.I. S.R.L.
- 180 OFFICINA MOTORMARINE SERVICE S.R.L.
- 181 OMAR COSTRUZIONI DI BUSATTO OMAR
- 182 OMG OFF. MECCANICHE GALILEO S.R.L.
- 183 OMNITECH TECNOLOGIE NAVALI S.R.L.
- 184 OPAC S.R.L.
- 185 OTIS SERVIZI S.R.L.
- 186 OVEST S.R.L.
- 187 PELLICCIA SRL

All.3 Elenco imprese autorizzate ex art. 68 C.N. — anno 2015

- 188 PENNAZIO & CAGNASSO S.N.C.
- 189 PICASSO GOMME SAVONA S.R.L.
- 190 PINO A. BRUZZO S.R.L.
- 191 PUNTO LUCE S.N.C.
- 192 R.M. DI GRASSO MARCO
- 193 REBER S.R.L.
- 194 RITEC S.N.C. DI LINI L. & C.
- 195 RONDANINAVETRO S.R.L.
- 196 S.I.R.N.I. S.R.L.
- 197 S.IMP.EL SRL
- 198 S.P.VERNICIATURE S.A.S.
- 199 S.R.T. SRL
- 200 SAIL SERVICE DI NOTARANGELO ANDREA
- 201 SAMES DI MASSARENTI M. & C
- 202 SANNA MARIO
- 203 SANTAMARIA A. S.P.A.
- 204 SANTANGELO ERCOLE
- 205 SAT SERVIZI AMBIENTALI TERRITORIALI SPA
- 206 SCARSI CARPENTIERE NAVALE
- 207 SCENT OF ROSE DI BARALE DEBORA
- 208 SCHINDLER S.P.A.
- 209 SEBACH S.R.L.
- 210 SEVEN SRL
- 211 SHAZIB YACHTS S.R.L.
- 212 SICAM S.R.L.
- 213 SICHER ITALIA SRL
- 214 SIMIC S.P.A.
- 215 SIMONE RICCARDO & FIGLIO S.N.C.
- 216 SO.GE.CO. S.N.C.
- 217 SONAT DI CACCIATORI SOLANGE & C. S.A.S.
- 218 SPATA GRAZIA
- 219 STAR NET DI FRECCERO GUIDO
- 220 STELLA SOC. COOP. SOCIALE ONLUS
- 221 SUPERGAS OIL COMPANY SRL
- 222 TASSARA RICCARDO & C. S.N.C.
- 223 TECNO COSTRUZIONI S.R.L.
- 224 TECNOMARE DI PANIZZI G. & C. S.A.S.
- 225 TECNOMARINE S.R.L.
- 226 TEDDE GROUP S.R.L.
- 227 TEKNOSHIP S.R.L.
- 228 TELEQUADRI S.R.L.
- 229 THERMOSAVONA DI TOSI L. E C.SNC
- 230 TIRRENO TRASPORTI SOC. COOP. CONS.
- 231 TONISSI MECCANICA GENERALE S.R.L.
- 232 TORTAROLO IVAN
- 233 TOSCANI MARCO
- 234 TR.E.OIL TRANSPORT S.R.L.

All.3 Elenco imprese autorizzate ex art. 68 C.N. – anno 2015

- 235 TRADEM S.R.L.
- 236 TRE COLLI S.P.A.
- 237 V. METAL STYLE SRL
- 238 VADO CONTAINER SERVICES SRL
- 239 VE.GA YACHTS S.R.L.
- 240 VEGOM SERVICE S.R.L.
- 241 VELAMANIA S.R.L.
- 242 VENUS S.R.L.
- 243 VETRERIA MODERNA DI G. OVARIO & C. S.N.C
- 244 VICO S.R.L.
- 245 VIGILI DELL'ORDINE S.R.L.
- 246 WILHELMOSEN SHIPS SERVICE S.P.A.
- 247 YACHT PRIDE S.R.L.
- 248 ZINCAF S.R.L.

All. 4 Elenco dei soggetti titolari di concessione ai sensi dell'art. 36 C. N. — anno 2015

AUTORITA' PORTUALE DI SAVONA								
PORTO DI SAVONA VADO								
Concessioni demaniali anno 2015								
FUNZIONI E CATEGORIE	CONCES SIONI numero	AREE mq	SPECCHI ACQUEI mq	IMPIANTI DI FACILE mq	IMPIANTI DI DIFFICILE		PERTINENZE	
					mq	mc	mq	mc
COMMERCIALE	84	481963,39	0	0	0	0	0	0
Terminal operators	29	426467,39						
Attività commerciali	55	55496,00						
Magazzini portuali								
SERVIZIO PASSEGGERI	5	109566,21						
INDUSTRIALE	20	141002,67	0	0	0	0	0	0
Attività industriali	1	484,00						
Depositi costieri	6	60235,61						
Cantieristica	13	80283,06						
TURISTICA E DA DIPORTO	113	239709,94	0	0	0	0	0	0
Attività turistico ricreative	95	198917,15						
Nautica da diporto	18	40792,79						
PESCHERECCIA								
INTERESSE GENERALE	75	377441,81	0	0	0	0	0	0
Servizi tecnico nautici	19	12151,05						
Infrastrutture	48	83529,17						
Imprese esecutrici di opere	8	281761,59						
VARIE								
TOTALE GENERALE	297	1349684,01	0	0	0	0	0	0

Elenco dei soggetti titolari di concessione ai sensi dell'art.36 C.N. distinti per funzioni e categorie

Funzione	Categoria	Concessionari
Commerciale	Terminal Operators	SAVONA TERMINALS S.P.A. CAMPOSTANO GROUP S.P.A. C.U.L.P. SAVONA "PIPPO REBAGLIATI" S.C BUZZI UNICEM S.P.A. SAVONA TERMINAL AUTO S.R.L.
Commerciale	Attività Commerciale	BAGNI MADONNETTA S.N.C.DI TRAVERSA A. E COMUNE DI ALBISSOLA MARINA PESCE CLAUDIO ENI S.P.A. (ROMA) ESSO ITALIANA S.R.L. (ROMA) D & D DI MOLDOVAN CLAUDIA DANIELA E C. S BEPPE FARINATA DI CAPPELLI CARLA E C. S. TOTAL ERG S.P.A. CONSORZIO SAVONA CROCIERE BAR RICHELLO DI DORINDO PAOLA S.A.S. MEINERO ANTONELLA FUNIVIE S.P.A. MULTIMARINE SERVICES S.R.L. C.U.L.P. SAVONA "PIPPO REBAGLIATI" S.C H 3 G S.P.A. COLACEM S.P.A. FILSE S.P.A. CONSORZIO SAVONESE AUTOTRASPORTI BRUSOTTI MARIA GABRIELLA

All. 4 Elenco dei soggetti titolari di concessione ai sensi dell'art. 36 C. N.— anno 2015

		FERRI LUCA MASSIMILIANO GANDOLFI DAVIDE DELLA FERRERA MARCO FAR.SGA.S.R.L. RISTORANTE GREEN FIUMARA FLAVIO M.G.P. S.A.S. DI PAOLO BERTOLA E C. G.I.S. GRUPPO IMPRESE SAVONESI S.P.A. MERAUVIGLIA MEDITERRANEA S.R.L. GELATERIA CORA S.N.C. DI NEGRO E C. TELECOM ITALIA S.P.A. GIORSELLI MARINA E LOREDANA S.N.C. LA VILLA S.P.A. LEVA CARLA- MINUTO GIAMPAOLO -MINUTO GIA M.A.A. S.R.L. DIMAR S.P.A. BOLETUS S.R.L. DATA-CONSULT S.R.L. A.P.I. S.P.A. (ROMA) TONOLI MICHELA ALBA CARWASH S.R.L. VADO CONTAINER SERVICES SRL COMUNE DI BERGEGGI ERO.MATIC DI D'ANGELO P. & C. S.N.C. AUTOMATICAFFE' S.R.L. D.D.S. S.P.A.DISTRIBUTORI AUTOMATICI DISTRIBUTORI AUTOMATICI SAVONESI S.R.L. FRATELLI PIANA S.R.L.
Servizio Passeggeri		COSTA CROCIERE S.P.A.
Industriale	Attività Industriale	INFINEUM ITALIA S.R.L.
Industriale	Depositi Costieri	TOTAL ERG S.P.A. TIRRENO POWER S.P.A. ENI S.P.A. DIVISIONE REFINING & MARKETIN ESSO ITALIANA S.R.L. (VADO LIGURE) S.A.R.P.O.M. S.R.L.
Industriale	Cantieristica	MONDO MARINE S.P.A. CANTIERI SPARANO S.R.L. POLO TECNICO PER LA NAUTICA AZIMUT-BENETTI S.P.A. W.SERVICE S.R.L. CANTIERE INCORVAIA S.A.S. EUROCRAFT CANTIERI NAVALI S.R.L. VADO MARINA S.R.L.

All. 4 Elenco dei soggetti titolari di concessione ai sensi dell'art. 36 C. N. — anno 2015

Turistica e da Diporto	Attività Turistico Ricreative	BAGNI SPORT S.N.C. DI DALL'ORTO E. E C. ALBEA S.R.L. COMUNE DI ALBISSOLA MARINA MIRAGE WINDSURFING CLUB PENE' VITTORIO FONTANINI MAURIZIO OTTONELLO ANNA MARIA COHEN AMNON GIUSTO GLORIA PORRO SERGIO TRAVERSO GIUSEPPE RIMONTI PIETRO PAOLO TRAVERSA VIRGINIA PELLEGRINO LORENZO ASCHERO GUALTIERO ALTIERI GELSOMINA DE LORENZO NAZARENO SCARIMBOLO MONICA BRIATA AMELIA CANOTTIERI SABAZIA A.P.D. STELLA MARIS SAVONA-NOLI APOSTOLATO DEL BAGNI LIGURE DI BOZZO G. & C. S.A.S. ROCCHIERI M. E ARMELLINO M. S.N.C. BAGNI AURORA DI PICCINAGLIA F. & C. S.N. BAGNI IRIS DI MINASSO DANIELA E C. S.A.S BAGNI WANDA DI R. POSTIGLIONE E C. S.N.C BAGNI NILO DI L.VENTURINO & C. S.A.S. ANNAMARE S.A.S. DI CRISTINA E. & C. BAGNI SIRENA DI BOZZO M. & C. S.A.S. COMUNE DI SAVONA BAGNARCI S.A.S. DI PALLONE A. & C. BAGNI TORINO DI CRESPI LUISA & C. SAS BAGNI NETTUNO DI RIZZO ALESSANDRO BAGNI BARBADORO DI PIROTTA ANGELA MARIA CAVOUR S.A.S. DI ALESSANDRA ARGENTERIO & BAGNI COLOMBO DI BANFI PAOLO & C. S.A.S. GEAS MARE S.R.L. BAGNI MARINELLA DI A. MILANI & C. S.A..S CONDOMINIO LA CITTA' SUL MARE BAGNI S.ANTONIO DI PINI MANUELA G.I.T.A.S. DI MINUTO R. & C. S.N.C. FLIPPER S.A.S. DI DELFINO ROBERTA E C. NUOVI UMBERTO S.N.C. DI BEARZI P. E DELU BAGNI S.CRISTOFORO SNC DI DINDUCCI S. E ASP OPERE SOCIALI N.S. DI MISERICORDIA FRESIA 1952 S.R.L.
------------------------	-------------------------------	--

All. 4 Elenco dei soggetti titolari di concessione ai sensi dell'art. 36 C. N.— anno 2015

		MAZZITELLI FAUSTO
		BRIANO LUIGI
		CIRCOLO ACLI - SPIAGGIA RAPHAEL
		BRIANO ANDREA
		NATARELLA BEACH DI LEVRATTO R. E RESIO G
		CAVO IVANA
		MARRI EROS
		W.A.S. WIND AND SEA
		CAMPING CHARLY DI CRAPAROTTA S. E C.SNC
		M. E G. S.N.C. DI MALLARINO MARINA E C.
		LE VELE S.A.S. DI ZAMAGNI FABRIZIO & C.
		F.LLI TIRANINI S.N.C.
		FACELLI ANNAMARIA
		DOBERTI FRANCESCO
		VENTURI EMO
		BAGNI LA PERGOLA DI BATTAGLIA MARIA
		STELLA MARINA PARCO VACANZE S.N.C.
		BAGNI LA PLAYA DI ACCATINO FABIO LEONARD
		CAMPING VITTORIA DI ROVERE ELISA E C. S.
		AQUARIO S.R.L.
		PARROCCHIA S.SPIRITO E I.CONCEZIONE
		S.M.S. FRATELLANZA ZINOLESE
		BAGNI SAN PIETRO SAS DI LEVRATTO D.E C.
		BAGNI BLU BEACH S.A.S. DI ARAGNO A. E C.
		DAUBACI DI BACIGALUPO NICOLETTA E C. S.N
		SINERGIA S.R.L.
		PARADISO S.N.C.DI UGOLINI E VERO
		COMUNE DI VADO LIGURE
		S.M.S. CENTRO NAUTICO VADESE
		CALCAGNO CATERINA
Turistica e da Diporto	Nautica da Diporto	NAUTICA SAVONESE S.R.L.
		LEGA NAVALE ITALIANA
		ASSONAUTICA PROVINCIALE DI SAVONA
		ARES TOURS DI PELLEGRINO VALERIA & C. S.
		SOCIETA' SERVIZI GENERALI PORTO SAVONA-V
		CIRCOLO NAUTICO C.COLOMBO
		ASSOCIAZIONE "A MAINA DE ZINOVA"
		OCCRRI DI RICCI GIANFRANCO
Interesse generale	Servizi Tecnico Nautici	GRUPPO ORMEGGIATORI PORTO SV SOC. COOP.
		COMUNE DI SAVONA
		I.L.MA.SUB. S.R.L.
		CARMELO NOLI S.R.L.
		I.MAR.S. S.R.L.
		GUARDIA DI FINANZA COMANDO COMP.SAVONA
		TRANSMARE S.R.L.

All. 4 Elenco dei soggetti titolari di concessione ai sensi dell'art. 36 C. N. — anno 2015

		C.U.L.P. SAVONA "PIPPO REBAGLIATI" S.C CORPORAZIONE PILOTI DEL PORTO DI SAVONA ECOSERVIZI S.R.L. SHIP'S INFORMATION SERVICE S.N.C.
Interesse generale	Infrastrutture	COMUNE DI SAVONA ATA S.P.A. CONDOMINIO TORRE ORSERO FASTWEB S.P.A. POLIZIA DI FRONTIERA MARITTIMA COM.REG.LIG.GUARDIA DI FINANZA SERFER-SERVIZI FERROVIARI S.R.L. O.R.M.I. S.R.L. SOCIETA' SERVIZI GENERALI PORTO SAVONA-V VODAFONE OMNITEL B.V. H 3 G S.P.A. GALATA SPA WIND TELECOMUNICAZIONI S.P.A. MERA VIGLIA MEDITERRANEA S.R.L. CONDOMINIO IL MULINO GIANI MARGHERITA GALLO GIUSEPPINA SICCARDI GIORGIO BAGNI MADONNETTA S.N.C.DI TRAVERSA A. E ACQUEDOTTO DI SAVONA S.P.A. COMUNE DI VADO LIGURE TELECOM ITALIA S.P.A. COMUNE DI BERGEGGI CONSORZIO PER LA DEPURAZIONE ACQUE DISCA STEELCONCRETE CONSORZIO STABILE E-VIA S.P.A. INTERROUTE S.P.A. ITALGAS S.P.A. E.N.E.L. DISTRIBUZIONE S.P.A.
Interesse generale	Imprese esecutrici di opere	ITALIANA COKE S.R.L. STAR NET DI FRECCERO GUIDO MONFER S.P.A. SOCIETA' SERVIZI GENERALI PORTO SAVONA-V ARTEDIL DI CAMPENNI' ROCCO & C S.R.L. TERMINAL RINFUSE ITALIA S.P.A. GRANDI LAVORI FINCOSIT S.P.A.