

**Valle Figheri – intervento sperimentale**

Le valli da pesca sono ambienti naturali, da secoli utilizzati per l'allevamento di specie ittiche pregiate e per la maricoltura. Le valli sono separate dalla "laguna viva" mediante argini dotati di aperture che consentono il ricambio dell'acqua al loro interno in modo regolato dagli allevatori sulla base delle esigenze della produzione. Attualmente le aree vallive sono 31 per una superficie complessiva di circa 9.000 ettari: un sesto dell'intero bacino lagunare. Negli ultimi anni, la riapertura delle valli da pesca è stata studiata in relazione all'obiettivo del miglioramento ambientale dell'ecosistema in quanto può produrre effetti positivi sulle condizioni idrodinamiche locali con benefici per ampie zone lagunari.

**Intervento ultimato**

Localizzazione dell'intervento

Il manufatto di regolazione  
tra valle aperta e laguna

PAGINA BIANCA

## ***SERVIZIO INFORMATIVO***



**Attività finanziate:**

**Attività ultimate prima del 2010**

n. 126 perizie

**Attività ultimate nel 2010**

n. 12 perizie

**Attività in corso nel 2010**

n. 33 perizie

**Attività avviate nel 2010**

n. 14 perizie

**Attività da avviare**

n. 15 perizie

**Attività da finanziare:**

Prosecuzione degli stralci delle varie sezioni di lavoro.



## Attività del Servizio Informativo

### Banche dati territoriali e sistemi di consultazione

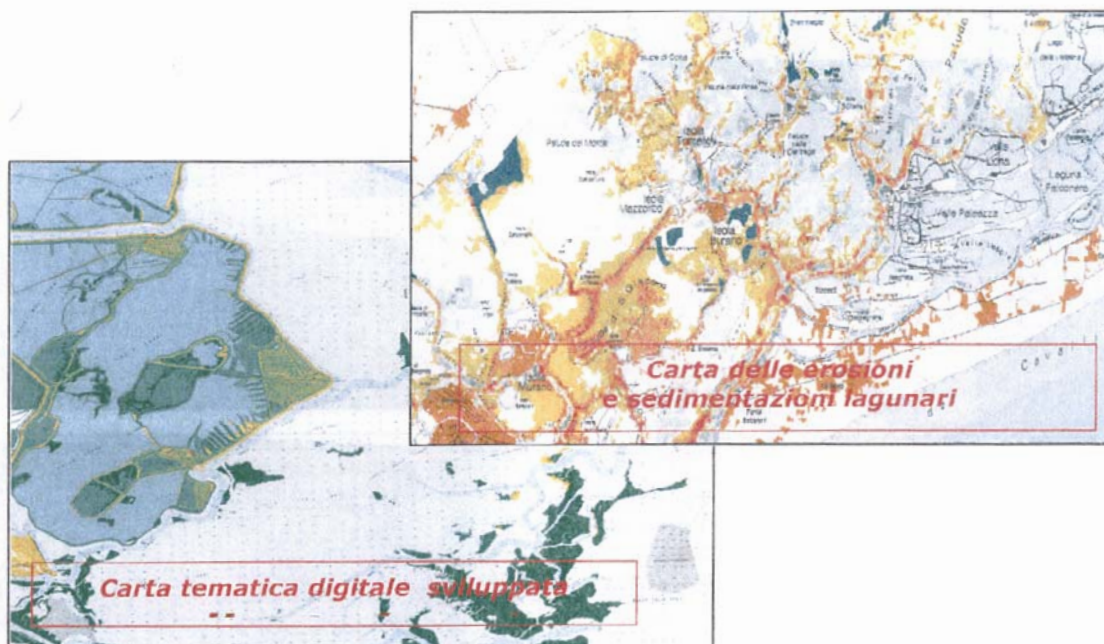

### Acquisizione e gestione attrezzature informatiche e di rete

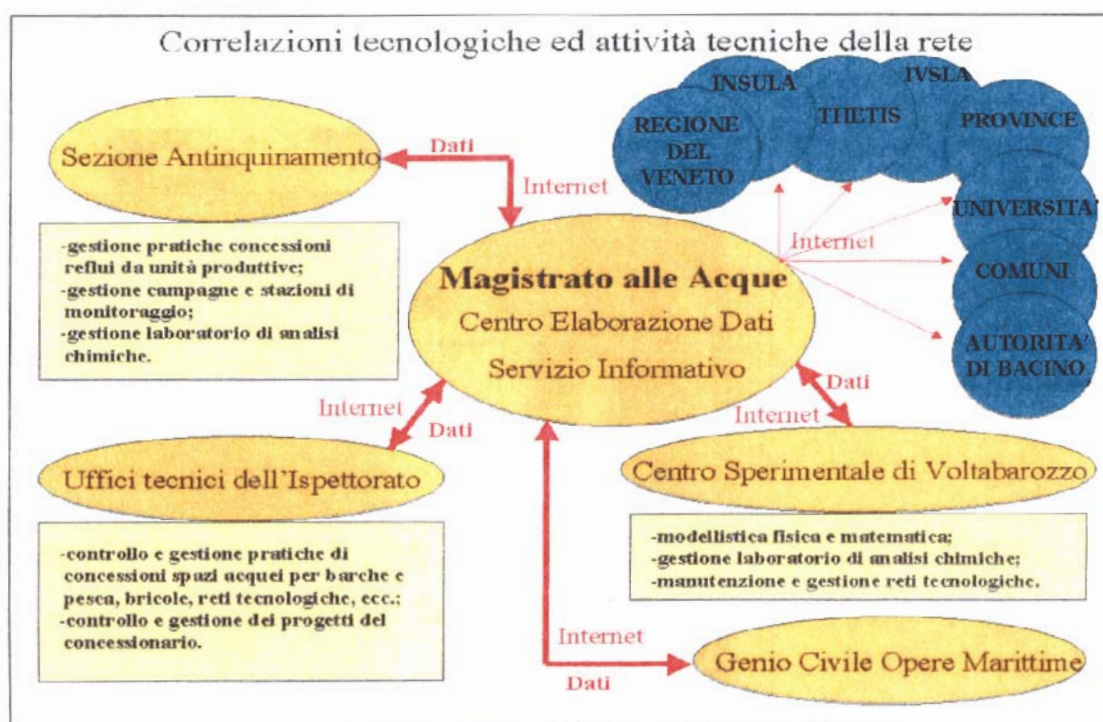

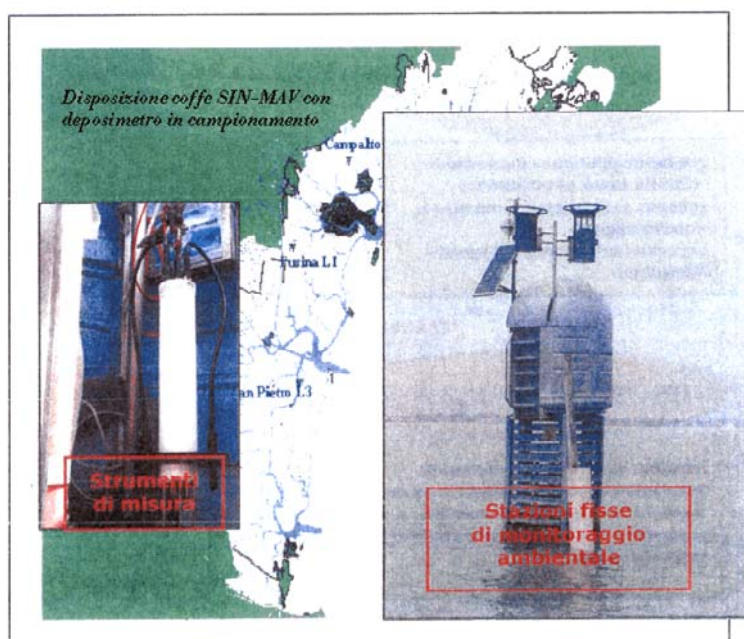
**Rilievi della morfologia terrestre e lagunare****Monitoraggi ambientali in tempo reale ed indagini stagionali**



## Laboratorio di analisi chimiche di Venezia e Voltabarozzo



**Gestione dell'informazione tecnica e della diffusione dei dati****Luogo di consultazione****Sito Internet**

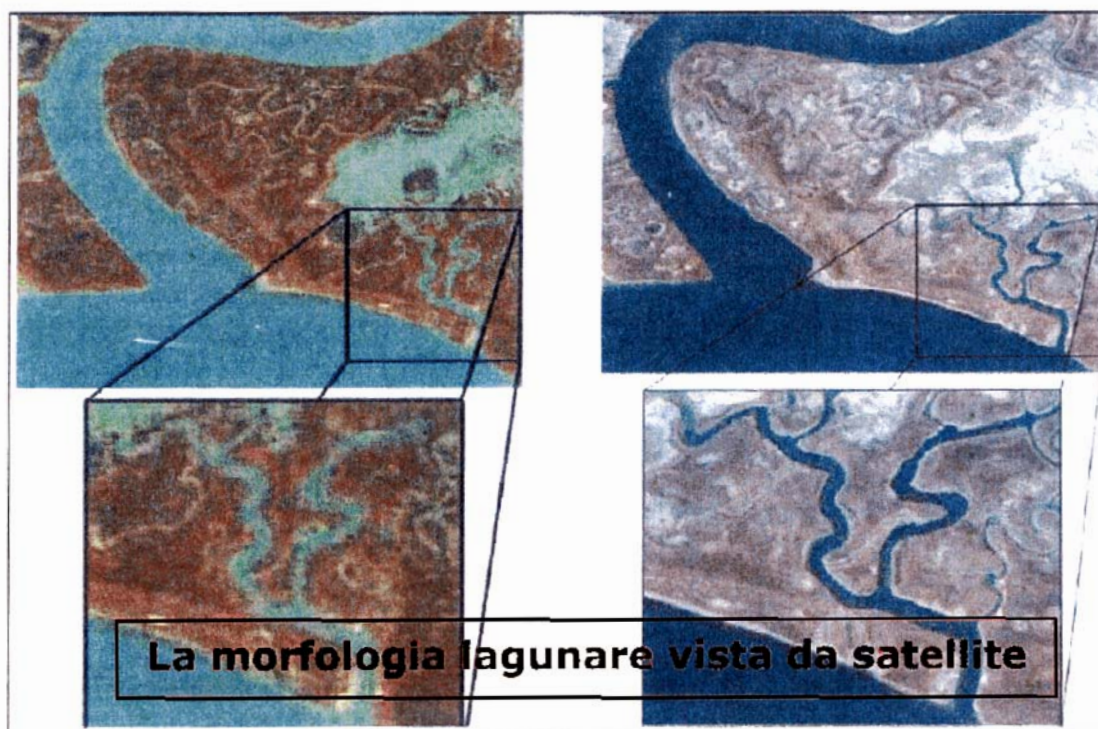
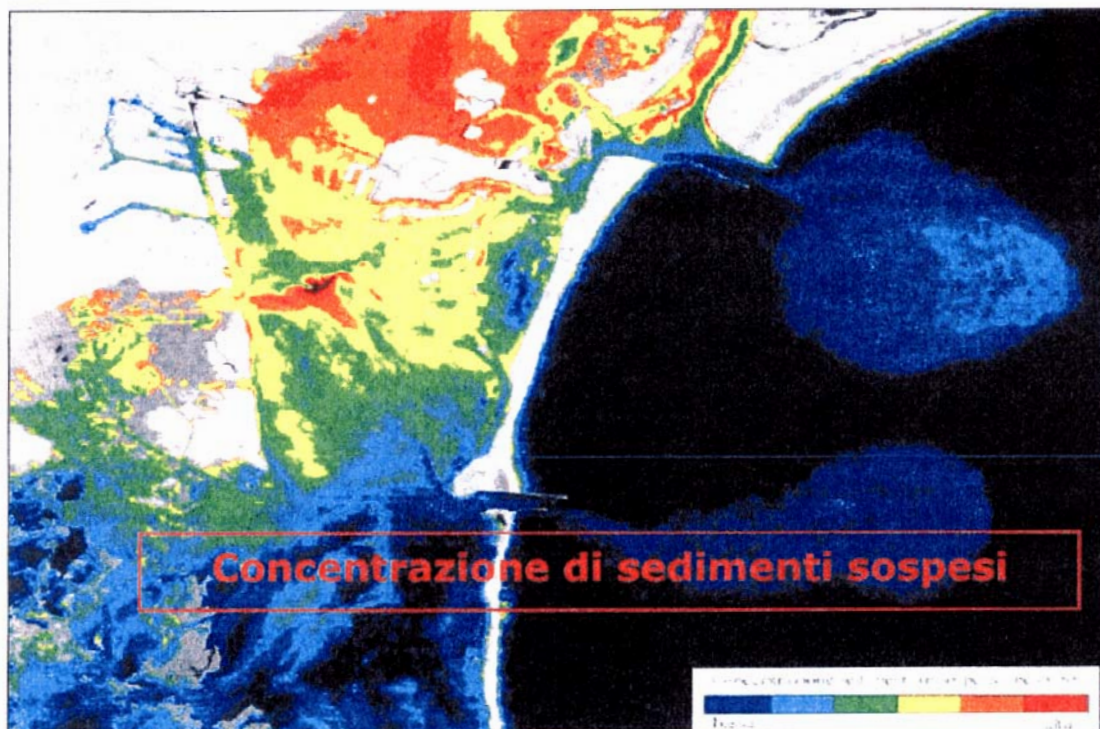

**Telerilevamento satellitare ed aereo**



## Cartografia



L'archivio che contiene le mappe cartografiche del territorio dell'ecosistema di varia provenienza e di diversa scala, costituisce la fonte principale di dati (insieme alle immagini da satellite) per il caricamento in Banca dati della cartografia numerica. Attualmente sono state catalogate e conservate oltre 2 000 mappe diverse

*A lato:* laguna di Venezia rappresentata su una carta dell'Archivio di Stato di Venezia – presente sull'archivio digitale del Servizio Informativo

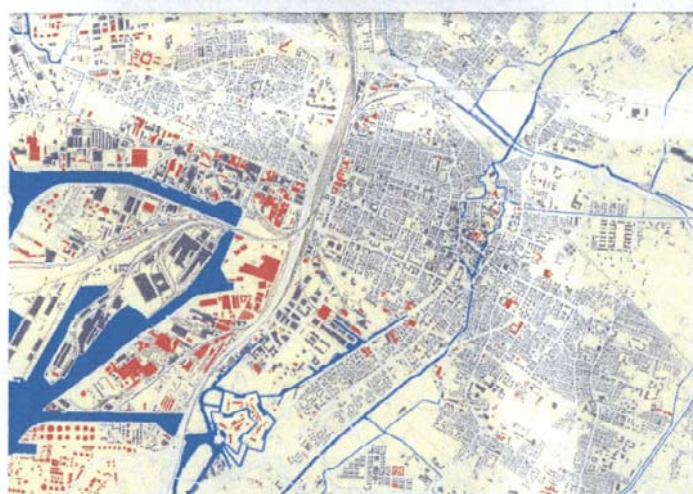

*A lato:* cartografia urbana di Mestre – Venezia centro storico – particolare delle zona di Porto Marghera e di Mestre

Lo sviluppo urbano della città di Venezia – Mestre è visibile in questa cartografia digitale; l'aggiornamento è stato possibile grazie alle riprese aeree annuali effettuate sul territorio lagunare e sulla gronda che permettono di avere un potente strumento di verifica e di controllo dell'evoluzione dell'abitato sul territorio



*A lato:* particolare della laguna di Venezia – zona di Chioggia

I dati territoriali rappresentati nella cartografia digitale sono predisposti a partire dalle campagne di rilievo topografico, batimetrico e fotogrammetrico effettuate dal Servizio Informativo e necessarie per mantenere aggiornata la conoscenza sull'evoluzione morfologica della laguna di Venezia sia ai fini progettuali che di controllo e monitoraggio degli interventi

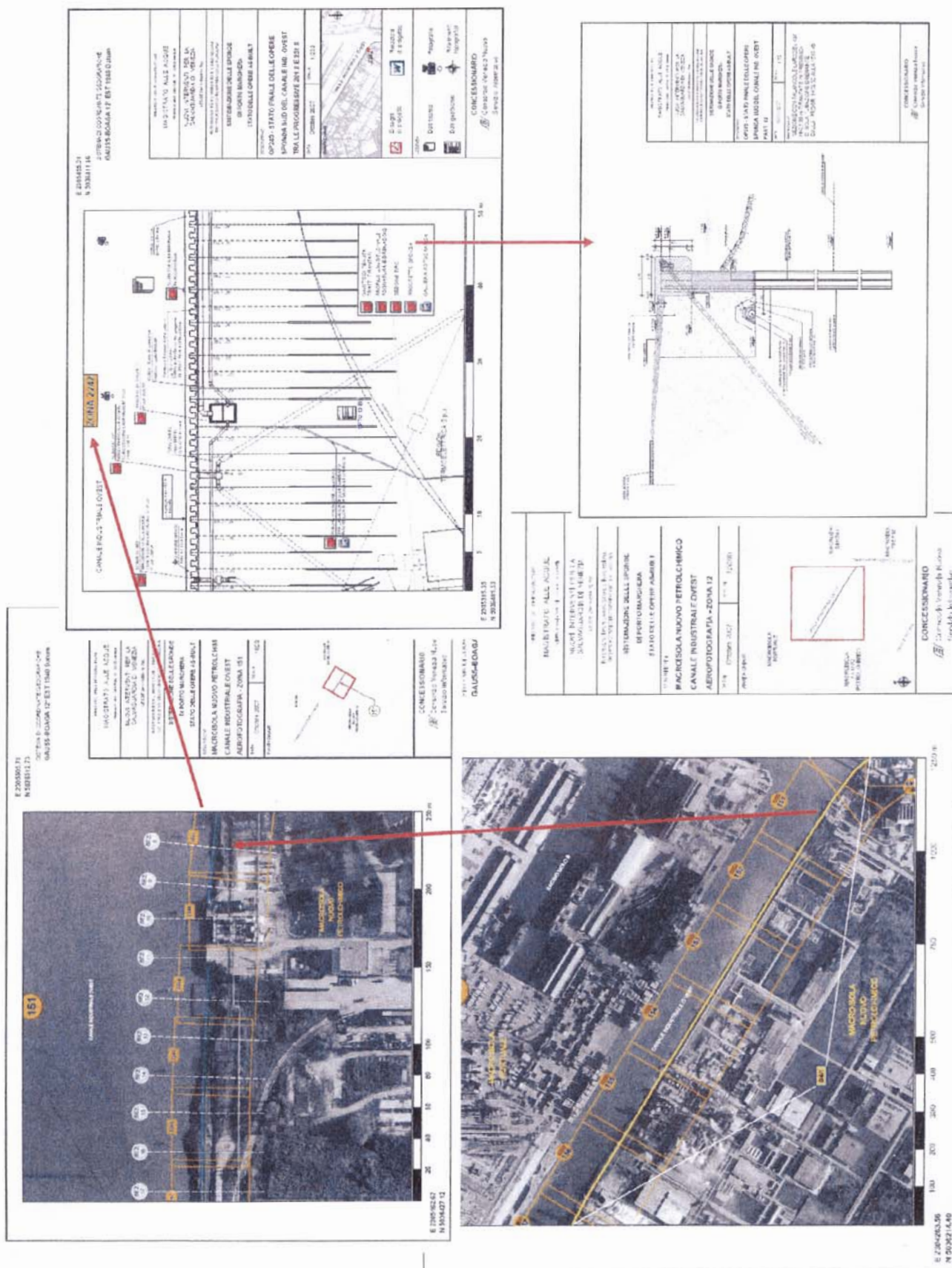



PAGINA BIANCA

***Documento C      Regione del Veneto***

Stato di attuazione degli interventi finanziati con fondi della Legge  
Speciale per Venezia – Aggiornamento al 31 dicembre 2010



REGIONE DEL VENETO

giunta regionale

DIVISIONE 2<sup>a</sup>

Data 28 GIU 2011

Protocollo N° 307670

Class.:

Prat.:

Fasc.:

Allegati N° 4

Oggetto: Richiesta dati

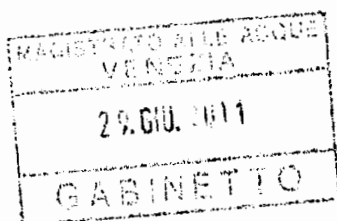

Al Magistrato alle Acque di Venezia  
S. Polo, 19  
30125 - VENEZIA

Con riferimento a quanto richiesto con nota n. 213/GAB, datata 10.05.2011, pari oggetto, al fine di consentire la predisposizione dell'annuale "Relazione al Parlamento sullo stato di attuazione degli interventi per la salvaguardia di Venezia", si invia, in allegato alla presente, la sottoelencata documentazione:

- Relazione illustrativa sullo stato di attuazione degli interventi aggiornata al 31 dicembre 2010;
- Quadri economici, suddivisi per singoli Soggetti Attuatori e per Legge di finanziamento, aggiornati al 31 dicembre 2010;
- Suddivisione dei finanziamenti per Legge di finanziamento e per macro-settore di intervento.

Si allega, inoltre, un CD contenente i documenti sopra elencati in forma digitale.

Distinti saluti.

IL COMMISSARIO STRAORDINARIO  
PER IL RECUPERO  
TERRITORIALE/AMBIENTALE  
*dott. Giovanni Artico*

Regione Veneto - Segreteria Regionale per le Infrastrutture  
Direzione Regionale Progetto Venezia  
Via podgora, 16 - Mestre - 30171 Venezia  
Tel. 041/ 2795939-41 Fax 041/ 2795944  
E-mail: [marghera@regione.veneto.it](mailto:marghera@regione.veneto.it)  
Web: [www.regione.veneto.it/polo/marghera](http://www.regione.veneto.it/polo/marghera)

*Segreteria regionale per le infrastrutture  
Direzione Progetto Venezia*



**REGIONE DEL VENETO**

giunta regionale

**SEGRETERIA REGIONALE PER LE INFRASTRUTTURE****DIREZIONE REGIONALE PROGETTO VENEZIA****SUDDIVISIONE PER LEGGE DI FINANZIAMENTO E PER SETTORI DI INTERVENTO  
AL 31.12.2010**

Legge 798/84 Es. 1984-1985-1986	Finanziato (euro)	Impegnato (euro)	Erogato (euro)
Disinquinamento	29.954.500,17	29.268.572,24	28.377.484,56
Acquedotti	5.164.568,99	5.164.568,99	5.164.568,99
Ospedali	6.197.482,79	6.197.482,79	6.197.482,79
<b>TOTALE</b>	<b>41.316.551,95</b>	<b>40.630.624,01</b>	<b>39.739.536,34</b>

Legge 910/86 Es. 1987-1988	Finanziato (euro)	Impegnato (euro)	Erogato (euro)
Disinquinamento	45.448.207,15	43.892.404,89	43.014.634,57
Acquedotti	1.032.913,80	1.032.913,79	788.453,77
Ospedali	5.164.568,99	5.164.568,99	5.164.568,99
<b>TOTALE</b>	<b>51.645.689,94</b>	<b>50.089.887,67</b>	<b>48.967.657,33</b>

Legge 910/86 Es. 1989	Finanziato (euro)	Impegnato (euro)	Erogato (euro)
Disinquinamento	32.020.327,76	31.659.948,44	27.768.590,12
Acquedotti	4.131.655,19	4.131.655,19	3.305.324,14
Ospedali	2.582.284,50	2.582.284,50	2.582.284,50
<b>TOTALE</b>	<b>38.734.267,45</b>	<b>38.373.888,13</b>	<b>33.656.198,76</b>

Legge 67/88 Es. 1988	Finanziato (euro)	Impegnato (euro)	Erogato (euro)
Disinquinamento	8.005.081,94	1.522.852,43	1.522.852,42
Acquedotti	10.329.137,98	10.329.137,98	10.287.821,43
Ospedali	0,00	0,00	0,00
<b>TOTALE</b>	<b>18.334.219,92</b>	<b>11.851.990,41</b>	<b>11.810.673,85</b>

Legge 67/88 Es. 1990	Finanziato (euro)	Impegnato (euro)	Erogato (euro)
Disinquinamento	53.969.745,96	41.848.558,68	39.240.207,00
Acquedotti	0,00	0,00	0,00
Ospedali	0,00	0,00	0,00
<b>TOTALE</b>	<b>53.969.745,96</b>	<b>41.848.558,68</b>	<b>39.240.207,00</b>

Legge 67/88 Es. 1991	Finanziato (euro)	Impegnato (euro)	Erogato (euro)
Disinquinamento	15.803.581,11	15.803.581,12	15.408.752,31
Acquedotti	0,00	0,00	0,00
Ospedali	0,00	0,00	0,00
<b>TOTALE</b>	<b>15.803.581,11</b>	<b>15.803.581,12</b>	<b>15.408.752,31</b>

Legge 67/88 Es. 1992 - I <sup>a</sup> tranche	Finanziato (euro)	Impegnato (euro)	Erogato (euro)
Disinquinamento	15.338.769,91	13.014.713,87	12.622.703,00
Acquedotti	0,00	0,00	0,00
Ospedali	0,00	0,00	0,00
<b>TOTALE</b>	<b>15.338.769,91</b>	<b>13.014.713,87</b>	<b>12.622.703,00</b>

Legge 67/88 Es. 1992 - II <sup>a</sup> tranche	Finanziato (euro)	Impegnato (euro)	Erogato (euro)
Disinquinamento	30.987.413,96	28.817.413,25	28.284.105,63
Acquedotti	0,00	0,00	0,00
Ospedali	0,00	0,00	0,00
<b>TOTALE</b>	<b>30.987.413,96</b>	<b>28.817.413,25</b>	<b>28.284.105,63</b>

Legge 360/91	Finanziato (euro)	Impegnato (euro)	Erogato (euro)
Disinquinamento	8.263.310,38	6.474.548,65	6.326.184,55
Acquedotti	0,00	0,00	0,00
Ospedali	0,00	0,00	0,00
<b>TOTALE</b>	<b>8.263.310,38</b>	<b>6.474.548,65</b>	<b>6.326.184,55</b>

Legge 139/92 Es. 1993	Finanziato (euro)	Impegnato (euro)	Erogato (euro)
Disinquinamento	180.759.914,81	179.576.050,12	164.414.441,05
Acquedotti	0,00	0,00	0,00
Ospedali	0,00	0,00	0,00
<b>TOTALE</b>	<b>180.759.914,81</b>	<b>179.576.050,12</b>	<b>164.414.441,05</b>

Legge 139/92 II <sup>a</sup> tranche	Finanziato (euro)	Impegnato (euro)	Erogato (euro)
Disinquinamento	165.266.207,69	133.889.929,66	116.457.778,22
Acquedotti	0,00	0,00	0,00
Ospedali	0,00	0,00	0,00
<b>TOTALE</b>	<b>165.266.207,69</b>	<b>133.889.929,66</b>	<b>116.457.778,22</b>

Legge 139/92 Magg. Mutui II <sup>a</sup> fase	Finanziato (euro)	Impegnato (euro)	Erogato (euro)
Disinquinamento	40.349.825,52	37.213.334,23	27.872.958,17
Acquedotti	0,00	0,00	0,00
Ospedali	0,00	0,00	0,00
<b>TOTALE</b>	<b>40.349.825,52</b>	<b>37.213.334,23</b>	<b>27.872.958,17</b>