

# **Relazione della Società di Revisione**

PAGINA BIANCA

# Deloitte

Deloitte & Touche S.p.A.  
Via della Camilluccia, 589/A  
00135 Roma  
Italia

Tel: +39 06 367491  
Fax: +39 06 36749282  
www.deloitte.it

## RELAZIONE DELLA SOCIETÀ DI REVISIONE SUL BILANCIO D'ESERCIZIO AI SENSI DELL'ART. 2409-TER DEL CODICE CIVILE

All'Azionista del  
**GESTORE DEI SERVIZI ELETTRICI - GSE S.p.A.**

1. Abbiamo svolto la revisione contabile del bilancio d'esercizio della società Gestore dei Servizi Elettrici - GSE S.p.A. ("Società") chiuso al 31 dicembre 2008. La responsabilità della redazione del bilancio in conformità alle norme che ne disciplinano i criteri di redazione compete agli Amministratori della Società. E' nostra la responsabilità del giudizio professionale espresso sul bilancio e basato sulla revisione contabile.
2. Il nostro esame è stato condotto secondo gli statuiti principi di revisione. In conformità ai predetti principi, la revisione è stata pianificata e svolta al fine di acquisire ogni elemento necessario per accertare se il bilancio d'esercizio sia viziato da errori significativi e se risultati, nel suo complesso, attendibile. Il procedimento di revisione comprende l'esame, sulla base di verifiche a campione, degli elementi probativi a supporto dei saldi e delle informazioni contenute nel bilancio, nonché la valutazione dell'adeguatezza e della correttezza dei criteri contabili utilizzati e della ragionevolezza delle stime effettuate dagli Amministratori. Riteniamo che il lavoro svolto fornisca una ragionevole base per l'espressione del nostro giudizio professionale.

Per il giudizio relativo al bilancio dell'esercizio precedente, i cui dati sono presentati a fini comparativi secondo quanto richiesto dalla legge, si fa riferimento alla relazione da noi emessa in data 10 giugno 2008.

3. A nostro giudizio, il bilancio d'esercizio del Gestore dei Servizi Elettrici - GSE S.p.A. al 31 dicembre 2008 è conforme alle norme che ne disciplinano i criteri di redazione; esso pertanto è redatto con chiarezza e rappresenta in modo veritiero e corretto la situazione patrimoniale e finanziaria e il risultato economico della Società.
4. Si richiama l'attenzione sulle informazioni più ampiamente commentate nella sezione della nota integrativa "Impegni e rischi non risultanti dallo stato patrimoniale" sulle controversie in essere e sui costi e ricavi inerenti la movimentazione dell'energia, per i quali non sono oggettivamente determinabili, allo stato attuale, gli eventuali effetti economici che ne potrebbero derivare nei futuri esercizi. Si rileva inoltre che, in applicazione del DPCM dell'11 maggio 2004, la Società deve tenere indenne Terna S.p.A. degli eventuali oneri, di natura risarcitoria e sanzionatoria, riconducibili al periodo antecedente al 1 novembre 2005, data di efficacia della cessione a quest'ultima del ramo di azienda relativo alle attività di trasmissione e dispacciamento.

5. La responsabilità della redazione della relazione sulla gestione in conformità a quanto previsto dalle norme di legge compete agli Amministratori della Società. E' di nostra competenza l'espressione del giudizio sulla coerenza della relazione sulla gestione con il bilancio, come richiesto dall'art. 2409-ter, comma 2, lettera e), del Codice Civile. A tal fine, abbiamo svolto le procedure indicate dal principio di revisione n. 001 emanato dal Consiglio Nazionale dei Dottori Commercialisti e degli Esperti Contabili. A nostro giudizio, la relazione sulla gestione è coerente con il bilancio d'esercizio del Gestore dei Servizi Elettrici - GSE S.p.A. al 31 dicembre 2008.

DELOITTE & TOUCHE S.p.A.

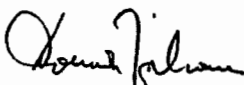

Domenico Falcone  
Socio

Roma, 28 maggio 2009

## GLOSSARIO

AEEG :	autorità per l'energia elettrica e il gas
AIB:	association of issuing bodies
AIEE:	associazione italiana degli economisti dell'energia
AU:	Acquirente Unico S.p.A.
CCC:	certificati per la copertura contro il rischio di volatilità del corrispettivo di utilizzo della capacità di trasporto
CCCI:	certificati contro il rischio di differenziali di prezzo tra zone di mercato italiano e adiacenti zone estere
CCSE:	cassa conguaglio per il settore elettrico
CCT:	corrispettivo capacità di trasporto
CDM:	clean development mechanism
CfD:	Contratti differenziali a due vie
CIP 6:	Provvedimento 06/92 del comitato interministeriale prezzi.
CTR:	corrispettivo per il trasporto
CV:	certificati verdi
DPCM:	decreto del presidente del consiglio dei ministri
DPR:	decreto del presidente della Repubblica
FTV:	<b>fotovoltaico</b>
FER:	fonti di energia rinnovabili
GME:	gestore del mercato elettrico S.p.A.
GSE:	gestore dei servizi elettrici – GSE S.p.a.
GO:	garanzia d'origine
IAFR:	impianti alimentati da fonti rinnovabili
IEA:	international energy agency
JI:	joint implementation
MA:	mercato di aggiustamento
MEF:	ministero dell'economia e delle finanze
MATT:	ministero ambiente e tutela territorio
MGP:	mercato del giorno prima
MTE:	mercato a termine energia
MSD:	mercato dei servizi di dispacciamento
MSE:	ministero dello sviluppo economico
OIC:	organismo italiano di contabilità
OME:	observatoire méditerranéen de l'énergie
PAB:	piattaforma di aggiustamento bilaterale
PCE:	piattaforma dei conti energia a termine
PUN:	prezzo unico nazionale
RECS:	renewable energy certification system
RFI:	rete ferroviaria italiana
RTN:	rete di trasmissione nazionale
TEE:	titoli di efficienza energetica
UE:	unione europea

PAGINA BIANCA

GESTORE DEI SERVIZI ENERGETICI (GSE) Spa

---

# BILANCIO D'ESERCIZIO 2009

PAGINA BIANCA



## INDICE

	Organi societari del GSE S.p.A. Poteri degli organi societari del GSE S.p.A. Management del GSE S.p.A. Assemblea
<b>BILANCIO CONSOLIDATO AL 31 DICEMBRE 2009</b>	
	<b>Relazione sulla gestione del Gruppo</b> Struttura del Gruppo GSE Dati di sintesi – Gruppo GSE Eventi di rilievo dell'anno 2009 Attività svolte nell'esercizio 2009: – Gestore dei Servizi Energetici – Acquirente Unico – Gestore dei Mercati Energetici Investimenti Ricerca e Sviluppo Risorse Umane, Organizzazione e Relazioni Industriali Sistema dei controlli Rischi e incertezze Informativa sulle parti correlate Informazioni ai sensi del Codice Civile Altre informazioni Risultati economico-finanziari del Gruppo Fatti di rilievo intervenuti dopo la chiusura dell'esercizio Evoluzione prevedibile della gestione
	<b>Schemi bilancio consolidato</b> Stato patrimoniale Conto economico
	<b>Nota Integrativa</b> Struttura e contenuto del bilancio Criteri di valutazione Stato patrimoniale – Attivo Stato patrimoniale – Patrimonio netto e Passivo Impegni e rischi non risultanti dallo Stato patrimoniale Conto economico
	<b>Relazione del Collegio Sindacale</b>
	<b>Attestazione del bilancio ai sensi dell'art. 26 dello Statuto sociale</b>
	<b>Relazione della Società di Revisione</b>

**BILANCIO D'ESERCIZIO AL 31 DICEMBRE 2009****Relazione sulla gestione del GSE S.p.A**

Dati di sintesi

Risultati economico-finanziari del GSE S.p.A.

Investimenti GSE S.p.A.

Rapporti con le controllate

**Schemi bilancio di esercizio**

Stato patrimoniale

Conto economico

**Nota Integrativa**

Struttura e contenuto del bilancio

Criteri di valutazione

Stato patrimoniale – Attivo

Stato patrimoniale – Patrimonio netto e Passivo

Impegni e rischi non risultanti dallo Stato  
patrimoniale

Conto economico

**Relazione del Collegio Sindacale**Attestazione del bilancio consolidato ai sensi  
dell'art. 26 dello Statuto sociale**Relazione della Società di Revisione****Glossario**

## ORGANI SOCIETARI DEL GSE SPA

<b>CONSIGLIO DI AMMINISTRAZIONE</b>	
Presidente	Ing. Emilio Cremona
Vice Presidente	Dott. Silvio Liotta
Amministratore Delegato	Dott. Nando Pasquali
Consiglieri	Dott. Domenico Iannotta Ing. Roberto Levaggi
Segretario del Consiglio	Avv. Marco Bonacina
<b>COLLEGIO SINDACALE</b>	
Presidente	Dott. Francesco Massicci
Sindaci effettivi	Dott. Silvano Montaldo Rag. Nicandro Mancini
<b>CORTE DEI CONTI</b>	
Magistrato Delegato	Dott. Alberto Avoli
<b>SOCIETÀ DI REVISIONE</b>	
Deloitte & Touche S.p.A.	

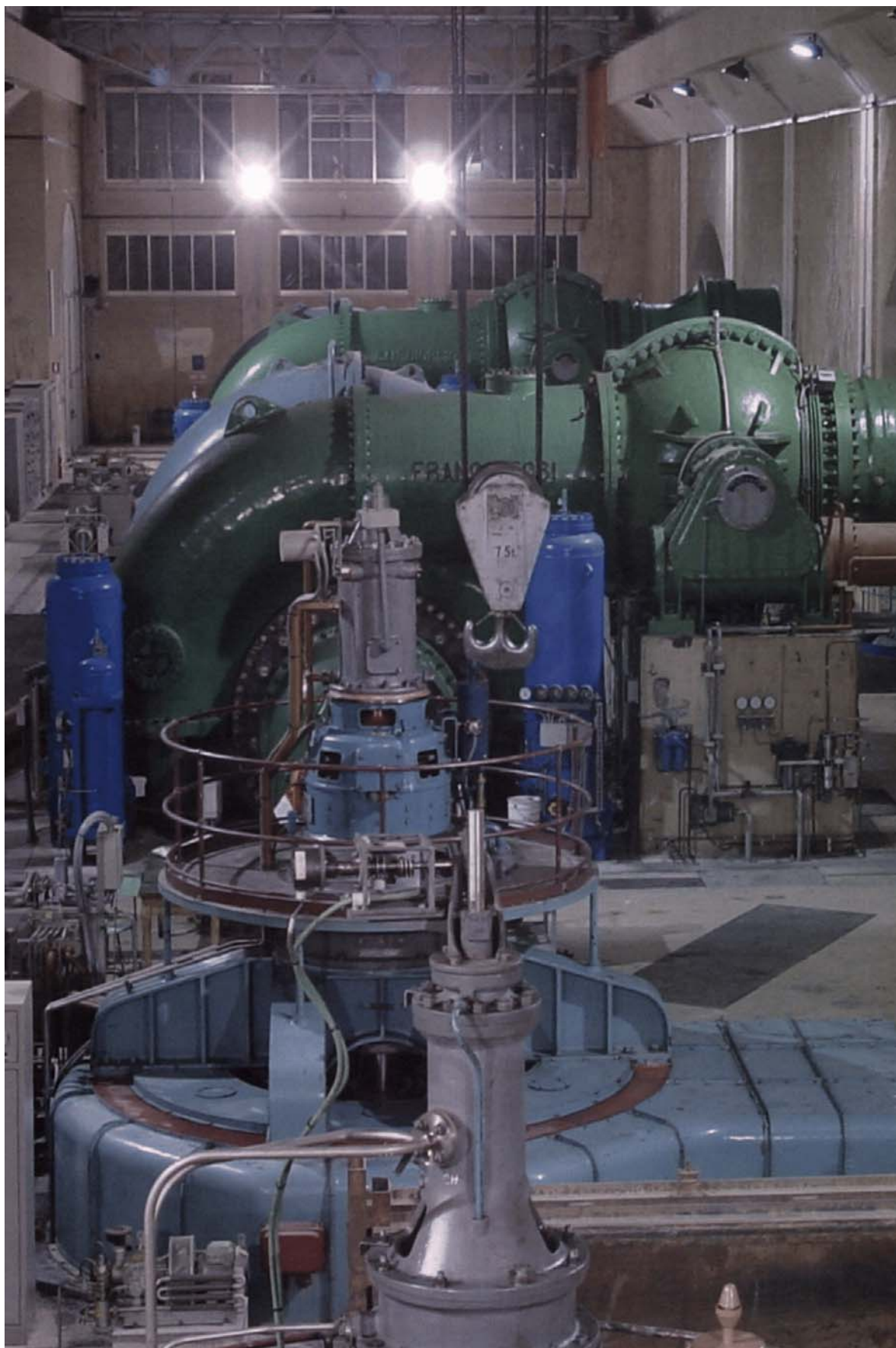

## POTERI DEGLI ORGANI SOCIETARI DEL GSE SPA

<b>Consiglio di Amministrazione</b>	La gestione dell'impresa spetta esclusivamente agli amministratori i quali compiono le operazioni necessarie per l'attuazione dell'oggetto sociale.
<b>Presidente del Consiglio di Amministrazione</b>	Il Presidente ha, per Statuto, la rappresentanza legale della Società e la firma sociale; può conferire i poteri di rappresentanza legale della Società, pure in sede processuale, anche con facoltà di subdelega. Presiede l'Assemblea; presiede il Consiglio di Amministrazione, ne fissa l'ordine del giorno, ne coordina i lavori e provvede affinché adeguate informazioni sulle materie iscritte all'ordine del giorno vengano fornite a tutti gli amministratori e sindaci; verifica, inoltre, l'attuazione delle deliberazioni del Consiglio stesso. Con delibera del Consiglio di Amministrazione del 25 marzo 2010 sono state attribuite al Presidente deleghe operative.
<b>Vice Presidente del Consiglio di Amministrazione</b>	Per espressa previsione statutaria, il Vice Presidente, in caso di assenza o impedimento del Presidente, ha la rappresentanza legale della società e la firma sociale. La firma del Vice Presidente fa fede di fronte ai terzi dell'assenza e/o dell'impedimento del Presidente. Sostituisce inoltre il Presidente, nel caso di assenza o impedimento di quest'ultimo, nel presiedere l'Assemblea e il Consiglio di Amministrazione, nonché nel convocare le riunioni del Consiglio e nel coordinarne i relativi lavori.
<b>Amministratore Delegato</b>	<p>L'Amministratore Delegato ha, per Statuto, la rappresentanza legale della società nei limiti della propria delega e può conferire tali poteri di rappresentanza legale, pure in sede processuale, anche con facoltà di subdelega. Egli è investito, giusta delibera del Consiglio di Amministrazione del 14 luglio 2009, di tutti i poteri di gestione per l'amministrazione della Società, ad eccezione di quelli diversamente attribuiti dalla legge, dallo Statuto sociale o riservati al Consiglio di Amministrazione.</p> <p>L'Amministratore Delegato cura che l'assetto organizzativo e contabile sia adeguato alla natura e alle dimensioni dell'impresa e riferisce al Consiglio di Amministrazione e al Collegio Sindacale, almeno ogni tre mesi sul generale andamento della gestione e sulla sua prevedibile evoluzione nonché sulle operazioni di maggior rilievo per le loro dimensioni o caratteristiche effettuate dalla società e dalle controllate.</p>





## MANAGEMENT DEL GSE SPA

<b>DIVISIONE OPERATIVA</b>	Ing. Gerardo Montanino
Direzione Commerciale e Attività Regolatorie	Dott. Luca Barberis
Direzione Gestione Energia	Dott. Gennaro Niglio
Direzione Ingegneria	Ing. Gerardo Montanino
Direzione Studi, Statistiche e Servizi Specialistici	Ing. Costantino Lato
<b>DIVISIONE GESTIONE E COORDINAMENTO GENERALE</b>	Dott. Vinicio Vigilante
Direzione Amministrazione, Finanza e Controllo	Dott. Giorgio Anserini
Direzione Risorse Umane e Servizi Generali	Dott. Vinicio Vigilante
Direzione Sistemi Informativi	Ing. Erasmo Bitetti
Direzione Audit	Ing. Antonio Tomassi







## ASSEMBLEA

L'assemblea degli Azionisti

- esaminato il bilancio d'esercizio ed il bilancio consolidato al 31 dicembre 2009, nonché la relazione degli Amministratori sulla gestione;
- viste le relazioni del Collegio Sindacale;
- viste le relazioni della Società di Revisione;

delibera di

- approvare la relazione degli Amministratori sull'andamento della gestione;
- approvare il bilancio d'esercizio chiuso al 31 dicembre 2009 nel suo insieme e nelle singole appostazioni;
- destinare l'utile dell'esercizio, pari ad Euro 19.152.035,91 come segue:
  - Euro 9.152.036,00 a riserva disponibile;
  - Euro 10.000.000,00 a dividendo all'unico Azionista.

All'assemblea inoltre è stato presentato il bilancio consolidato del Gruppo al 31 dicembre 2009.

Roma, 15 luglio 2010.

