

**RELAZIONE
DEL COLLEGIO SINDACALE**

PAGINA BIANCA

Relazione del Collegio Sindacale

Signori Azionisti,

il bilancio chiuso il 31 dicembre 2007 che il Consiglio di Amministrazione Vi sottopone per l'esame, chiude con un utile di € 2.002.110 e si riassume nei seguenti dati:

Attivo	144.793.721
Passivo	98.501.458
Capitale sociale e riserve	44.290.153
Utile dell'esercizio	2.002.110
Totale Passivo e Netto	144.793.721
Conti d'ordine	93.957.869
Conto Economico:	
Differenza tra valore e costi della produzione	6.019.817
Proventi e oneri finanziari	(3.445.720)
Proventi e oneri straordinari	1.708.149
Imposte sul reddito dell'esercizio	(2.280.136)
Utile dell'esercizio	2.002.110

Il Collegio Sindacale ha preso visione dei verbali sulle verifiche contabili trimestrali, svolte dalla Società di revisione Deloitte & Touche S.p.A., incaricata nel 2004 di effettuare il controllo contabile ai sensi dell'art. 2409 bis e ss. del C.C. Nel corso delle riunioni tenute dal Collegio Sindacale con i revisori non sono emersi fatti negativi o aspetti di rilievo da segnalare.

L'andamento della gestione è appropriatamente e diffusamente illustrato nella relazione degli Amministratori.

I principi contabili adottati sono invariati rispetto all'esercizio precedente.

Il Collegio Sindacale ha potuto constatare, per gli aspetti di propria competenza, sia per osservazione diretta che per quanto riferito dalla Società di Revisione, l'adeguatezza dell'assetto organizzativo, amministrativo e contabile.

All'esito dell'attività di vigilanza svolta il Collegio Sindacale non ha rilievi da formulare in ordine al rispetto dei principi di corretta amministrazione.

Il Collegio da atto che non è stata effettuata alcuna denuncia ex art. 2408 C.C. né è stato presentato alcun esposto.

La Società è dotata dell'Organismo di Vigilanza e Controllo ai sensi del D. Lgs. 231/2001. Il predetto Organismo non ha evidenziato infrazioni al Modello.

Il Collegio Sindacale ha partecipato a tutte le riunioni del Consiglio di Amministrazione ed ha effettuato i controlli periodici constatando, per il periodo di sua competenza, la regolare tenuta della contabilità e dei libri sociali.

Nell'anno 2007, si sono tenute 7 riunioni del Consiglio di Amministrazione e 5 del Collegio Sindacale. La Società non ha nominato il Comitato Esecutivo.

Il Collegio Sindacale ha esaminato il bilancio di esercizio al 31 dicembre 2007; la nota integrativa e la relazione di gestione che risultano conformi alla normativa vigente.

Il Collegio Sindacale, per quanto di sua competenza, esprime parere favorevole in ordine all'approvazione del Bilancio al 31 dicembre 2007, così come predisposto dagli Amministratori ed alla proposta del Consiglio di Amministrazione sulla destinazione dell'utile di esercizio.

Roma, 10 aprile 2008

Il Collegio Sindacale

Prof. Avv. Gianfranco Graziadei, Presidente
Dott. Mario Perrone, Sindaco Effettivo
Dott. Saverio Signori, Sindaco Effettivo

**RELAZIONE
DELLA SOCIETÀ DI REVISIONE**

PAGINA BIANCA

***Relazione della Società di Revisione
ai sensi dell'art. 2409-ter del Codice Civile***

Agli Azionisti dell'Istituto della Enciclopedia Italiana S.p.A.

1. Abbiamo svolto la revisione contabile del Bilancio d'esercizio dell'Istituto della Enciclopedia Italiana S.p.A. chiuso al 31 dicembre 2007. La responsabilità della redazione del Bilancio compete agli Amministratori dell'Istituto della Enciclopedia Italiana S.p.A. È nostra la responsabilità del giudizio professionale espresso sul Bilancio e basato sulla revisione contabile.
2. Il nostro esame è stato condotto secondo gli statuiti principi di revisione. In conformità ai predetti principi, la revisione è stata pianificata e svolta al fine di acquisire ogni elemento necessario per accertare se il Bilancio d'esercizio sia viziato da errori significativi e se risulti, nel suo complesso, attendibile. Il procedimento di revisione comprende l'esame, sulla base di verifiche a campione, degli elementi probativi a supporto dei saldi e delle informazioni contenuti nel Bilancio, nonché la valutazione dell'adeguatezza e della correttezza dei criteri contabili utilizzati e della ragionevolezza delle stime effettuate dagli Amministratori. Riteniamo che il lavoro svolto fornisca una ragionevole base per l'espressione del nostro giudizio professionale.

Per il giudizio relativo al Bilancio dell'esercizio precedente, i cui dati sono presentati a fini comparativi secondo quanto richiesto dalla legge, si fa riferimento alla relazione da noi emessa in data 3 aprile 2007.

3. A nostro giudizio, il Bilancio d'esercizio dell'Istituto dell'Enciclopedia Italiana S.p.A. al 31 dicembre 2007 è conforme alle norme che ne disciplinano i criteri di redazione; esso pertanto è redatto con chiarezza e rappresenta in modo veritiero e corretto la situazione patrimoniale e finanziaria e il risultato economico della Società.

Roma, 4 aprile 2008
DELOITTE & TOUCHE S.p.A.
f.to Adriano Cordeschi
Socio



GIOVANNI FATTORI
(Livorno 1825 - Firenze 1908)
Riposi
Palazzo Pitti,
Galleria d'Arte Moderna

MARC CHAGALL
(Vitebsk 1887 - Saint-Paul-de-Vence
1985)
Autoritratto
Galleria degli Uffizi,
Corridoio Vasariano

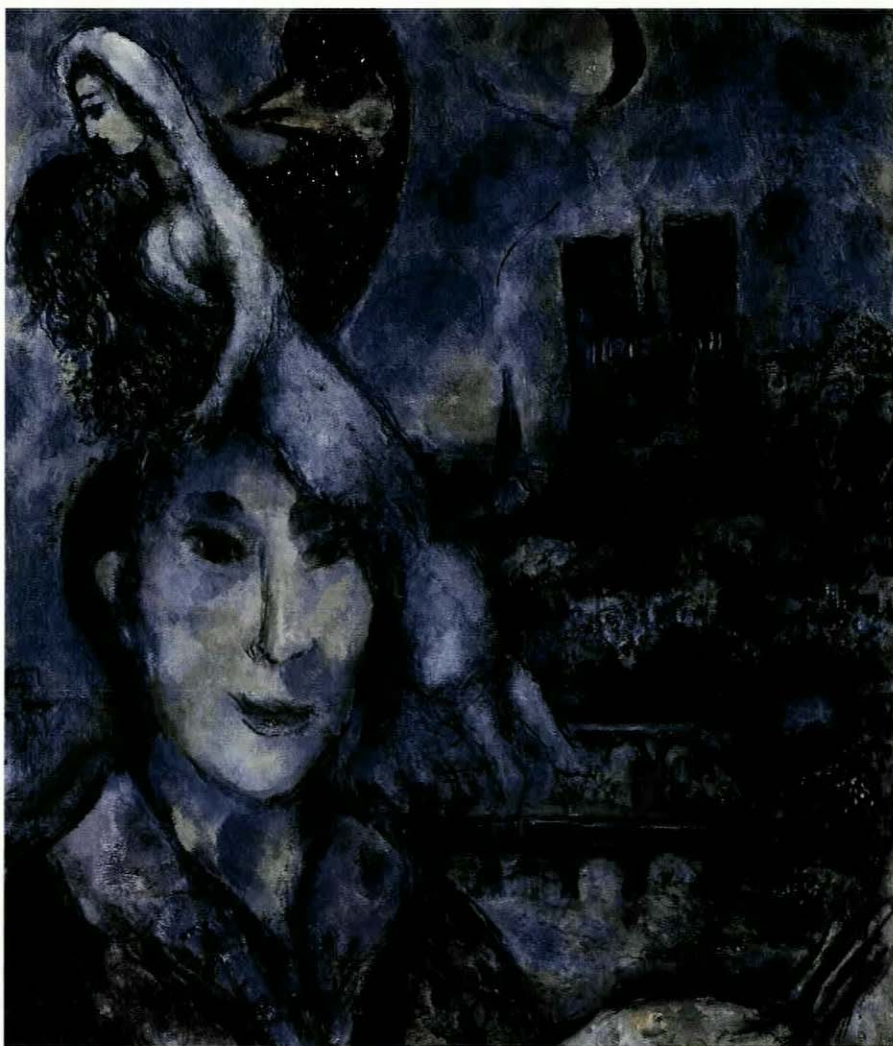

PAGINA BIANCA

STATO PATRIMONIALE E CONTO ECONOMICO

STATO PATRIMONIALE: ATTIVO	31 dicembre 2007		31 dicembre 2006	
(B) Immobilizzazioni				
I. Immobilizzazioni immateriali				
3. Diritti di brevetto industriale e diritti di utilizzazione delle opere dell'ingegno	19.976.662		20.859.832	
4. Concessioni, licenze, marchi e diritti simili	141.397		166.932	
5. Avviamento	380.662		761.323	
6. Immobilizzazioni in corso ed acconti			228.328	
7. Altre	7.782.092		9.934.653	
Totale		28.280.813		31.951.068
II. Immobilizzazioni materiali				
1. Terreni e fabbricati	6.763.199		7.372.056	
2. Impianti e macchinario	32.636		48.368	
3. Attrezzature industriali e commerciali	6.733		14.140	
4. Altri beni	184.174		275.762	
Totale		6.986.742		7.710.326
III. Immobilizzazioni finanziarie				
2. Crediti:				
(d) Verso altri:				
Esigibili oltre l'esercizio successivo		240.051		232.507
Totale immobilizzazioni (B)		35.507.606		39.893.901
(C) Attivo circolante				
I. Rimanenze				
1. Materie prime, sussidiarie e di consumo	1.417.455		1.561.913	
2. Opere in corso di produzione:				
(b) Costi redazionali	14.891.375		13.865.054	
(c) Semilavorati cartacei	3.993.627		4.458.259	
3. Lavori in corso su ordinazione	2.266.204		1.486.257	
4. Prodotti finiti e merci	6.936.612		7.396.705	
Totale		29.505.273		28.768.188
II. Crediti				
1. Verso clienti:				
Esigibili entro l'esercizio successivo	44.544.082		53.917.339	
Esigibili oltre l'esercizio successivo	27.251.529	71.795.611	19.462.554	73.379.893
4bis Crediti tributari				
Esigibili entro l'esercizio successivo	2.661.757		3.241.091	
Esigibili oltre l'esercizio successivo	1.060.904	3.722.661	1.407.876	4.648.967
4ter Imposte anticipate				
Esigibili entro l'esercizio successivo	724.000		1.412.460	
Esigibili oltre l'esercizio successivo	1.072.437	1.796.437	2.282.767	3.695.227
5. Verso altri:				
Esigibili entro l'esercizio successivo	1.050.982		1.328.472	
Esigibili oltre l'esercizio successivo		1.050.982	55.000	1.383.472
Totale		78.365.691		83.107.559
III. Disponibilità liquide				
1. Depositi bancari e postali	38.791		18.383	
3. Danaro e valori in cassa	111.371		23.661	
Totale		150.162		42.044
Totale attivo circolante (C)		108.021.126		111.917.791
(D) Ratei e risconti:				
Altri ratei e risconti	1.264.989		3.019.278	
Totale ratei e risconti (D)		1.264.989		3.019.278
Totale attivo (B+C+D)		144.793.721		154.830.970

STATO PATRIMONIALE: PASSIVO	31 dicembre 2007	31 dicembre 2006
(A) Patrimonio netto		
I. Capitale	38.737.500	38.737.500
III. Riserve da rivalutazione	1.164.560	1.164.560
IV. Riserva legale	1.762.690	1.605.275
VI. Riserva straordinaria	2.625.400	1.208.662
IX. Utile (perdita) dell'esercizio	2.002.110	1.574.154
Riserva da arrotondamento	3	1
Totale patrimonio netto (A)	46.292.263	44.290.152
(B) Fondi per rischi e oneri		
2. Imposte	1.415.906	1.614.303
3. Altri	2.750.306	2.302.308
Totale fondi per rischi e oneri (B)	4.166.212	3.916.611
(C) Trattamento di fine rapporto di lavoro subordinato	5.339.619	5.490.315
(D) Debiti		
3. Debiti verso banche:		
Esigibili entro l'esercizio successivo	13.913.000	11.531.049
Esigibili oltre l'esercizio successivo	23.766.667	28.733.333
4. Debiti verso altri finanziatori:		
Esigibili entro l'esercizio successivo	31.112.288	32.380.216
6. Debiti verso fornitori:		
Esigibili entro l'esercizio successivo	10.566.906	9.962.155
11. Debiti tributari:		
Esigibili entro l'esercizio successivo	507.027	562.385
12. Debiti verso istituti di previdenza e di sicurezza sociale		
Esigibili entro l'esercizio successivo	736.475	688.001
13. Altri debiti:		
Esigibili entro l'esercizio successivo	4.921.912	5.416.551
Esigibili oltre l'esercizio successivo	76.551	79.098
14. Debiti verso clienti per volumi da consegnare:		
Esigibili entro l'esercizio successivo	3.207.872	11.373.042
Esigibili oltre l'esercizio successivo	3.207.872	11.373.042
Totale debiti (D)	88.808.698	100.725.830
(E) Ratei e risconti		
Altri ratei e risconti	186.929	408.062
Totale ratei e risconti (E)	186.929	408.062
Totale passivo (A+B+C+D+E)	144.793.721	154.830.970
Conti d'ordine:		
Fideiussioni prestate	4.031.888	5.393.538
Altri conti d'ordine	89.925.981	89.429.802
Totale conti d'ordine	93.957.869	94.823.340

CONTO ECONOMICO		31 dicembre 2007		31 dicembre 2006	
(A)	Valore della produzione				
1.	Ricavi delle vendite e delle prestazioni		68.474.931		63.186.109
2.	Variazioni delle rimanenze dei prodotti in corso di lavorazione, semilavorati e finiti		101.595		(2.020.936)
3.	Variazione delle opere in corso di produzione		779.948		749.744
5.	<i>Altri ricavi e proventi:</i>				
	Contributo Ministero Beni Culturali (legge 123/80)	60.647		70.000	
	Altri contributi	15.165		1.010.879	
	Altri ricavi e proventi	2.562.596	2.638.408	3.422.947	4.503.826
	Totale valore della Produzione (A)		71.994.882		66.418.743
(B)	Costi della produzione				
6.	Per materie prime, sussidiarie, di consumo e merci		2.418.409		2.090.217
7.	Per servizi		37.516.852		33.914.192
8.	Per godimento di beni di terzi		2.440.747		2.328.416
9.	<i>Per il personale:</i>				
(a)	Salari e stipendi	7.829.908		7.807.482	
(b)	Oneri sociali	2.404.352		2.381.319	
(c)	Trattamento di fine rapporto	763.433		709.830	
(e)	Altri costi	324.473	11.322.166	326.336	11.224.967
10.	<i>Ammortamenti e svalutazioni:</i>				
(a)	Ammortamento delle immobilizzazioni immateriali	8.459.744		8.510.137	
(b)	Ammortamento delle immobilizzazioni materiali	559.686		587.970	
(c)	Svalutazioni dei crediti compresi nell'attivo circolante e delle disponibilità liquide	630.000	9.649.430	430.000	9.528.107
11.	Variazioni delle rimanenze di materie prime, sussidiarie, di consumo e merci		144.458		463.536
12.	Accantonamento per rischi		300.000		
13.	Altri accantonamenti		366.976		396.102
14.	Oneri diversi di gestione		1.816.027		1.867.992
	Totale costi della produzione (B)		65.975.065		61.813.529
	Differenza tra valori e costi della produzione (A-B)		6.019.817		4.605.214
(C)	Proventi e oneri finanziari				
16.	<i>Altri proventi finanziari:</i>				
(d)	Da altri		436.204		875.450
17.	<i>Interessi e altri oneri finanziari:</i>				
	Verso altri		(3.881.924)		(3.470.758)
	Totale proventi e oneri finanziari (16+17)		(3.445.720)		(2.595.308)
(D)	Rettifiche di valore di attività finanziarie				
19.	<i>Svalutazioni</i>				
(a)	Svalutazione partecipazione				
	Totale delle rettifiche (18-19)				
(E)	Proventi e oneri straordinari				
20.	<i>Proventi:</i>				
	Altri proventi		2.258.182		6.549.989
21.	<i>Oneri:</i>				
	Altri oneri		(550.033)		(6.205.609)
	Totale delle partite straordinarie (20-21)		1.708.149		344.380
	Risultato prima delle imposte (A-B+/-C+/-D+/-E)		4.282.246		2.354.286
22.	Imposte su reddito dell'esercizio				
(a)	Imposte correnti	(981.490)		(1.044.411)	
(b)	Imposte differite	198.397		(1.614.303)	
(c)	Imposte anticipate	(1.497.043)	(2.280.136)	1.878.582	(780.132)
23.	Risultato dell'esercizio				
26.	Utile (perdita) dell'esercizio		2.002.110		1.574.154