

Gruppo Rai

Allegati

Bilanci delle Società collegate
(prospetti riepilogativi)

Audiradio S.r.l.

| | |
|--------------------------|--|
| Costituzione: | 22 marzo 1996 |
| Oggetto: | Rilevazione oggettiva e imparziale con i mezzi più idonei e aggiornati e diffusione sistematica dei dati riferiti agli ambiti nazionale, regionale e subregionale, sull'ascolto radiofonico in Italia ("audience") ai fini pubblicitari. |
| Capitale sociale: | 234.000 Euro |
| Posseduto da: | Rai 33,33%; terzi 66,67% |

Auditel S.r.l.

| | |
|--------------------------|---|
| Costituzione: | 03 luglio 1984 |
| Oggetto: | Rilevazione oggettiva e imparziale con i mezzi più idonei e aggiornati e diffusione sistematica dei dati riferiti agli ambiti nazionale, regionale e subregionale, sull'ascolto televisivo in Italia ("audience") ai fini pubblicitari. |
| Capitale sociale: | 300.000 Euro |
| Posseduto da: | Rai 33%; terzi 67% |

Secemie - Société Anonyme

| | |
|--------------------------|--|
| Costituzione: | 30 giugno 1992 |
| Oggetto: | Diffusione notiziari multilingue via satellite |
| Capitale sociale: | 3.829.395 Euro (n. 255.293 azioni da 15 Euro) |
| Posseduto da: | Rai 21,65%; terzi 78,35% |

San Marino RTV - S.p.A.

| | |
|--------------------------|--|
| Costituzione: | 08 agosto 1991 |
| Oggetto: | La Società ha per oggetto l'esercizio della concessione per la diffusione radiofonica e televisiva della Repubblica di San Marino e più precisamente: l'installazione e l'esercizio tecnico degli impianti destinati alla diffusione radiofonica e televisiva; la gestione in esclusiva del servizio di radiodiffusione della Repubblica di San Marino, considerato l'interesse pubblico del medesimo; lo svolgimento di attività nel campo della produzione e del commercio di programmi radiofonici e televisivi, della organizzazione di spettacoli e di eventi sportivi, di manifestazioni e attività culturali, anche sviluppando rapporti con lo Stato, con altri enti e Società operanti nei settori predetti; qualsiasi altra attività ritenuta utile a garantire l'economicità della gestione della Emittente radiofonica e televisiva, purché connessa o strumentale alla gestione medesima. |
| Capitale sociale: | 516.460 Euro 1.000 azioni da 516,46 Euro Rai 50%; ERAS 50% |
| Partecipazioni: | Servizi Contabili e Fiscali - S.C.F. S.r.l. 95% |

Prospetto riepilogativo dei bilanci 2005 delle società collegate

| Stato Patrimoniale al 31.12.2005 ATTIVO | AUDIRADIO | AUDITEL | SAN MARINO RTV | SECEMIE |
|---|-----------|-----------|----------------|-----------|
| CREDITI VERSO SOCI PER VERSAMENTI ANCORA DOVUTI | - | - | - | - |
| IMMOBILIZZAZIONI | | | | |
| Immobilizzazioni immateriali | 10.688 | 360 | 54.140 | - |
| Immobilizzazioni materiali | 6.976 | 11.222 | 310.607 | - |
| Immobilizzazioni finanziarie | 7.443 | 7.727 | 12.139 | 3.670.123 |
| ATTIVO CIRCOLANTE | | | | |
| Rimanenze | - | - | 9.909 | - |
| Crediti | 90.427 | 1.058.073 | 4.785.104 | 1.152.072 |
| Attività finanziarie che non costituiscono immobilizzazioni | - | - | - | 922.791 |
| Disponibilità liquide | 2.740.114 | 2.994.889 | 1.532.993 | 162.104 |
| RATEI E RISCONTI | 7.609 | 5.650 | 46.819 | - |
| TOTALE | 2.863.257 | 4.077.921 | 6.751.711 | 5.907.090 |

| Stato Patrimoniale al 31.12.2005 PASSIVO | AUDIRADIO | AUDITEL | SAN MARINO RTV | SECEMIE |
|---|-----------|-----------|----------------|-----------|
| PATRIMONIO NETTO | | | | |
| Capitale Sociale, riserve e apporti da soci in c/capitale | 755.543 | 708.859 | 5.390.805 | 2.520.567 |
| Utile (Perdita) dell'esercizio | 78.528 | 237.552 | 167.796 | 3.009.372 |
| FONDI PER RISCHI E ONERI | - | - | 220.000 | 17.050 |
| TRATTAMENTO DI FINE RAPPORTO DI LAVORO SUBORDINATO | 35.421 | 347.555 | 115.501 | - |
| DEBITI | 1.985.133 | 2.761.483 | 855.738 | 360.101 |
| RATEI E RISCONTI | 8.632 | 22.472 | 1.871 | - |
| TOTALE PASSIVO | 2.863.257 | 4.077.921 | 6.751.711 | 5.907.090 |

| CONTO ECONOMICO 2005 | AUDIRADIO | AUDITEL | SAN MARINO RTV | SECEMIE |
|--|-------------|--------------|----------------|--------------|
| VALORE DELLA PRODUZIONE | 2.569.166 | 13.199.393 | 4.620.252 | 17.163.932 |
| COSTI DELLA PRODUZIONE | (2.454.513) | (12.821.615) | (4.521.610) | (11.537.316) |
| PROVENTI E ONERI FINANZIARI | 38.478 | 56.456 | 69.154 | (3.711.514) |
| RETTIFICHE DI VALORE DI ATTIVITÀ FINANZIARIE | - | - | - | - |
| PROVENTI E ONERI STRAORDINARI | (1) | 1 | - | (215.481) |
| Imposte sul reddito dell'esercizio | (74.602) | (196.683) | - | (83.600) |
| UTILE (PERDITA) DELL'ESERCIZIO | 78.528 | 237.552 | 167.796 | 1.616.021 |

Corporate Directory**Direzione Generale**

Viale Mazzini, 14
00195 Roma

Via Cernaia, 33
10121 Torino

Centro ricerche
Corso Giambone, 68
10135 Torino

Centro di produzione RF
Via Asiago, 10
00195 Roma

Centro di produzione TV
Largo Willy De Luca, 4
00188 Roma

Centro di produzione
Corso Sempione, 27
20145 Milano

Centro di produzione
Via Verdi, 16
10124 Torino

Centro di produzione
Via Marconi, 9
80125 Napoli

Valle d'Aosta

Loc. Grande Charriere, 70
11020 Saint Christophe (AO)

Liguria

Corso Europa, 125
16132 Genova

Veneto

Palazzo Labia
Campo San Geremia, 275
30131 Venezia

Trento

Via F.lli Perini, 141
38100 Trento

Bolzano

Piazza Mazzini, 23
39100 Bolzano

Friuli Venezia Giulia

Via Fabio Severo, 7
34133 Trieste

Emilia Romagna

Viale della Fiera, 13
40127 Bologna

Toscana

Largo Alcide De Gasperi, 1
50136 Firenze

Marche

Piazza della Repubblica, 1
60131 Ancona

Umbria

Via Masi, 2
06121 Perugia

Abruzzo

Via de Amicis, 29
66123 Pescara

Molise

Viale Principe di Piemonte, 59
86100 Campobasso

Calabria

Via G. Marconi
87100 Cosenza

Basilicata

Via dell'Edilizia, 2
85100 Potenza

Puglia

Via Dalmazia, 104
70121 Bari

Sicilia

Viale Strasburgo, 19
90146 Palermo

Sardegna

Viale Bonaria, 124
09100 Cagliari

| | |
|------------------------------|--|
| Rai SpA | Viale Mazzini, 14 00195 Roma Tel. 06.38781 |
| Rai Cinema SpA | Piazza Adriana, 12 00193 - Roma Tel. 06.684701 info@raicinema.it |
| Rai Click SpA | Viale Mazzini, 14 00195 - Roma Tel. 06.3202969 |
| Rai Corporation | 1350 Avenue of the Americas 21st Floor New York - NY 10019 USA Tel. 011.212.468.2500 |
| Rai International SpA | Largo Willy De Luca, 5 - Saxa Rubra 00188 - Roma Tel. 06.331711 |
| RaiNet SpA | Corso Sempione, 27 20145 - Milano Tel. 06.38781 rai-net@rai.it |
| RaiSat SpA | Viale Mazzini, 14 00195 - Roma Tel. 06.68889068 |
| Rai Trade SpA | Via Umberto Novaro, 18 00195 - Roma Tel. 06.374981 info@raitrade.it |
| Rai Way SpA | Via Teulada, 66 00195 - Roma Tel. 800.111.555 railway@rai.it |
| Sipra SpA | Corso Unione Sovietica, 612/3D 10135 - Torino Tel. 011.3915111 info@sipra.it |
| 01 Distribution srl | Piazza Adriana, 12 00193 - Roma Tel. 06.684701 |

PAGINA BIANCA

RAI – RADIOTELEVISIONE ITALIANA SPA

BILANCIO D'ESERCIZIO 2006

PAGINA BIANCA

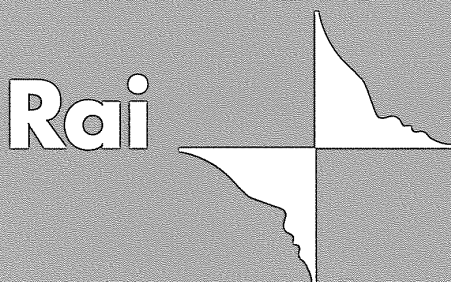

Indice generale del volume

Organi Sociali

Struttura Organizzativa

Relazione sulla gestione

La Rai

L'offerta Rai

Area Editoriale Tv

Area Editoriale Radiofonia

Area Editoriale Nuovi Media e DTT

Area Commerciale

Area Trasmissiva

Ulteriori informazioni

Proposta di delibera

Bilancio civilistico di Rai SpA al 31 dicembre 2006

Assemblea degli Azionisti

Bilancio consolidato del Gruppo Rai al 31 dicembre 2006

Bilanci delle Società controllate

Corporate Directory

PAGINA BIANCA

Organi Sociali

Consiglio di Amministrazione

| | |
|--------------------|---|
| Presidente | Claudio Petruccioli ⁽¹⁾ |
| Consiglieri | Giovanna Bianchi Clerici Sandro Curzi Gennaro Malgieri Angelo Maria Petroni Nino Rizzo Nervo Carlo Rognoni Marco Staderini Giuliano Urbani |
| Segretario | Franco Di Loreto |

Collegio Sindacale

| | |
|--------------------------|-------------------------------------|
| Presidente | Carlo Cesare Gatto |
| Sindaci effettivi | Paolo Germani Salvatore Randazzo |
| Sindaci supplenti | Domenico Mastroianni Carlo Tixon |

(dal 5 agosto 2005)

(dal 21 giugno 2006)

| | | |
|---------------------------|-------------------------------|-------------------------------|
| Direttore Generale | Alfredo Meocci ⁽²⁾ | Claudio Cappon ⁽³⁾ |
|---------------------------|-------------------------------|-------------------------------|

| | |
|-----------------------------|---------------------------------------|
| Società di Revisione | PricewaterhouseCoopers ⁽⁴⁾ |
|-----------------------------|---------------------------------------|

(1) Dal 3 maggio 2006 il Consiglio di Amministrazione si è assunto i poteri dell'ex Direttore Generale dott. Alfredo Meocci, accogliendone la richiesta di messa in aspettativa (vedere nota 2), e delegandone l'esercizio al Presidente per tutta la durata dell'aspettativa.

(2) Dal 3 maggio 2006 ha chiesto di essere posto in aspettativa fino alla decisione del TAR del Lazio sulle domande di sospensione del provvedimento AGCOM sull'incompatibilità con la carica di Direttore Generale. In data 20 giugno 2006 il Consiglio di Amministrazione ne accoglie le dimissioni.

(3) Nominato, su proposta dell'Assemblea degli Azionisti, durante la riunione del Consiglio di Amministrazione del 21 giugno 2006.

(4) Alla Società è altresì conferito il controllo contabile ex articolo 2409bis, come da delibera dell'Assemblea del 20/12/2004.

PAGINA BIANCA

Struttura Organizzativa

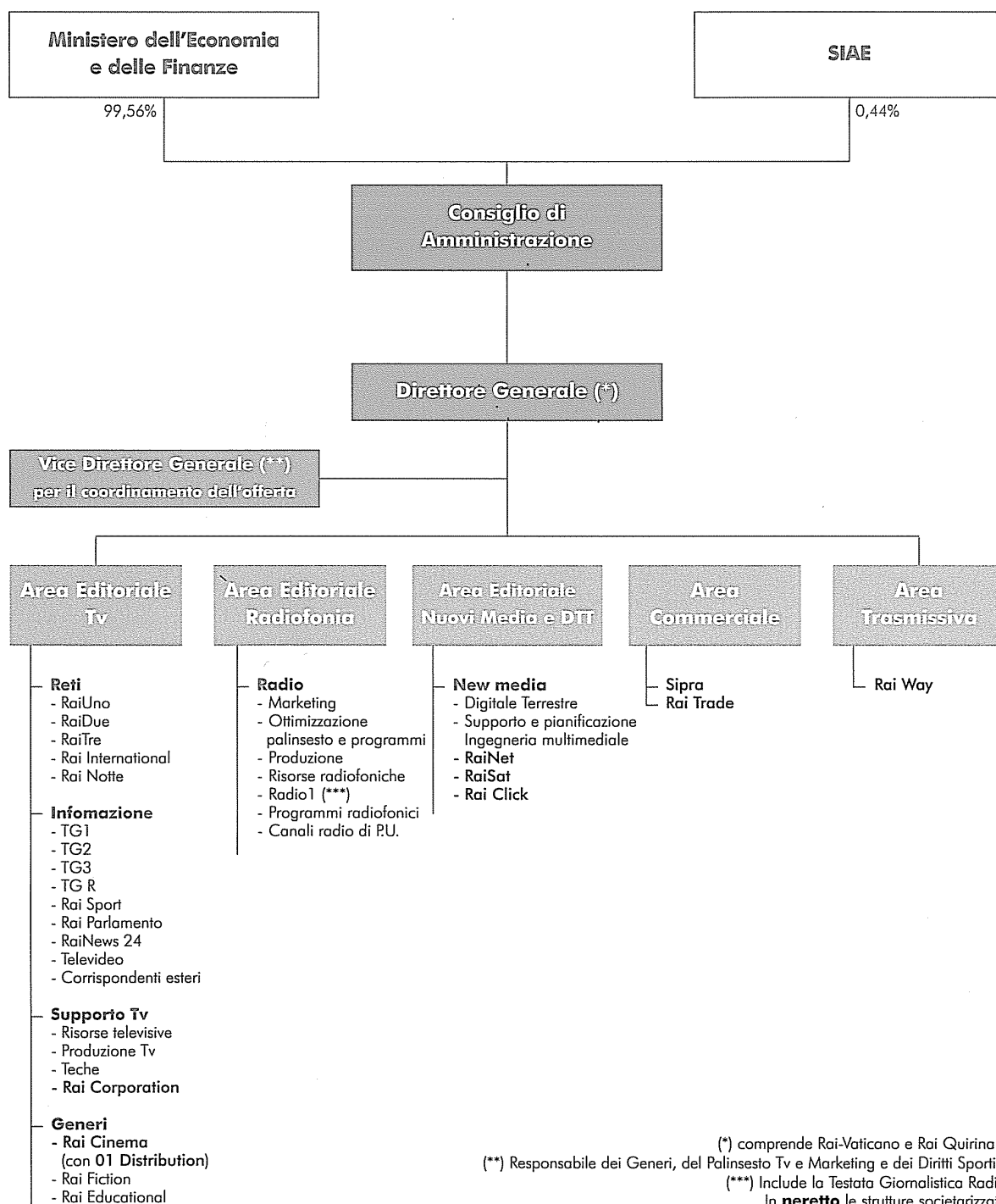

PAGINA BIANCA