

TAVOLE

PAGINA BIANCA

RISULTATI DIFFERENZIALI**SERIE STORICA 1999 - 2008**

Importi in milioni di EURO

Tavola 2.1.1

COMPETENZA						CASSA					
Previsioni iniziali	var. es. prec.	Previsioni definitive	var. es. prec.	RISULTATI	var. es. prec.	Previsioni iniziali	var. es. prec.	Previsioni definitive	var. es. prec.	RISULTATI	var. es. prec.
importo	%	importo	%	importo	%	importo	%	importo	%	importo	%
RISPARMIO PUBBLICO											
1999	-20.710		-25.726		11.386		-26.377		-52.316		-10.874
2000	-12.919	37,62%	-4.888	81,00%	21.930	92,60%	-22.699	13,94%	-31.378	40,02%	6.742
2001	-9.044	29,99%	-20.414	-317,66%	13.601	-37,98%	-26.371	-16,18%	-47.526	-51,46%	-20.329
2002	3.556	139,32%	-23.146	-13,38%	4.375	-67,84%	-17.944	31,96%	-45.853	3,52%	-16.674
2003	-5.473	-253,93%	-23.527	-1,65%	9.964	127,77%	-27.510	-53,31%	-40.166	12,40%	-18.023
2004	-25.682	-369,22%	-30.341	-28,96%	15.217	52,71%	-53.460	-94,33%	-55.122	-37,23%	-603
2005	-22.129	13,84%	-27.020	10,94%	1.509	-90,08%	-45.157	15,53%	-46.150	16,28%	-16.414
2006	-11.353	48,70%	-8.512	68,50%	49.983	3212,85%	-36.592	18,97%	-27.647	40,09%	4.552
2007	11.787	203,82%	15.960	287,49%	56.361	12,76%	-20.579	43,76%	-13.079	52,69%	14.009
2008	20.638	75,09%	-3.040	-119,05%	22.880	-59,41%	-22.077	-7,28%	-39.375	-201,05%	-9.856
INDEBITAMENTO (-) O ACCREDITAMENTO (+) NETTO											
1999	-57.208		-48.253		-6.163		-61.698		-73.125		-18.621
2000	-53.342	6,76%	-44.620	7,53%	-11.764	-90,87%	-58.266	5,56%	-69.842	4,49%	-17.387
2001	-50.823	4,72%	-63.605	-42,55%	-27.244	-131,59%	-70.116	-20,34%	-95.621	-36,91%	-54.300
2002	-42.107	17,15%	-70.210	-10,39%	-37.600	-38,01%	-67.634	3,54%	-101.712	-6,37%	-49.969
2003	-48.229	-14,54%	-70.590	-0,54%	-25.770	31,46%	-75.747	-12,00%	-100.919	0,78%	-55.944
2004	-56.740	-17,65%	-57.928	17,94%	-15.272	40,74%	-91.014	-20,15%	-90.469	10,35%	-27.865
2005	-51.146	9,86%	-55.169	4,76%	-33.115	-116,84%	-80.335	11,73%	-80.941	10,53%	-45.939
2006	-43.358	15,23%	-45.603	17,34%	12.199	136,84%	-71.940	10,45%	-73.965	8,62%	-30.244
2007	-35.149	18,93%	-32.180	29,43%	7.936	-34,95%	-73.760	-2,53%	-75.390	-1,93%	-27.136
2008	-31.749	9,67%	-55.899	-73,71%	-30.197	-480,52%	-79.273	-7,47%	-103.089	-36,74%	-61.694
SALDO NETTO DA FINANZIARE (-) O DA IMPIEGARE (+)											
1999	-62.270		-72.000		-29.813		-67.260		-97.400		-42.215
2000	-57.904	7,01%	-49.376	31,42%	-16.311	45,29%	-62.615	6,91%	-74.710	23,30%	-21.633
2001	-55.876	3,50%	-69.220	-40,19%	-32.775	-100,94%	-75.169	-20,05%	-101.428	-35,76%	-59.719
2002	-47.412	15,15%	-76.695	-10,80%	-43.942	-34,07%	-72.944	2,96%	-107.966	-6,45%	-55.880
2003	-53.524	-12,89%	-76.608	0,11%	-32.122	26,90%	-81.300	-11,46%	-107.427	0,50%	-61.992
2004	-61.269	-14,47%	-63.778	16,73%	-21.155	34,14%	-95.549	-17,53%	-97.032	9,68%	-33.587
2005	-56.137	8,38%	-58.445	8,36%	-35.210	-66,43%	-85.425	10,60%	-86.040	11,33%	-48.836
2006	-43.741	22,08%	-45.004	23,00%	12.949	136,78%	-72.614	15,00%	-76.074	11,58%	-31.513
2007	-35.492	18,86%	-32.446	27,90%	9.325	-27,99%	-74.211	-2,20%	-75.760	0,41%	-25.565
2008	-41.242	-16,20%	-64.411	-98,52%	-37.990	-507,40%	-88.944	-19,85%	-111.958	-47,78%	-68.658
DISAVANZO (-) O AVANZO (+) FINANZIARIO											
1999	—	—	-3.439		7.888		—	—	-2.004		-2.351
2000	—	—	5.774	267,87%	-5.034	-163,81%	—	—	7.204	459,46%	-11.278
2001	—	—	-2.686	-146,52%	-13.636	-170,89%	—	—	-1.075	-114,92%	-41.673
2002	—	—	-512	80,92%	-22.582	-65,61%	—	—	-1.087	-1,13%	-35.740
2003	—	—	-10.403	-1930,12%	-25.386	-12,41%	—	—	-7.635	-602,27%	-56.475
2004	—	—	-7.855	24,49%	-4.399	82,67%	—	—	-6.361	16,69%	-7.643
2005	—	—	-369	95,31%	-8.143	-85,12%	—	—	1.529	124,04%	-27.474
2006	—	—	1.466	497,85%	31.456	486,28%	—	—	-470	-130,74%	-7.535
2007	—	—	-12.326	-940,70%	27.873	-11,39%	—	—	-10.941	-2227,98%	-9.808
2008	—	—	-16.161	-31,12%	-309	-101,11%	—	—	-15.992	-46,16%	-34.021
RICORSO AL MERCATO											
1999	-199.078		-264.219		-206.604		-204.069		-291.626		-216.843
2000	-194.085	2,51%	-215.918	18,28%	-181.733	12,04%	-198.798	2,58%	-248.071	14,94%	-187.977
2001	-241.078	-24,21%	-260.143	-20,48%	-219.059	-20,54%	-259.928	-30,75%	-297.117	-19,77%	-247.096
2002	-222.251	7,81%	-301.206	-15,78%	-234.733	-7,16%	-247.784	4,67%	-334.163	-12,47%	-247.892
2003	-277.717	-24,96%	-333.429	-10,70%	-262.916	-9,09%	-305.493	-23,29%	-364.546	-9,09%	-294.005
2004	-262.928	5,33%	-298.880	10,36%	-214.084	18,57%	-297.209	2,71%	-332.416	8,81%	-217.328
2005	-235.749	10,34%	-259.929	13,03%	-203.523	4,93%	-265.037	10,82%	-296.733	10,73%	-222.853
2006	-232.666	1,31%	-234.129	9,93%	-150.671	25,97%	-261.539	1,32%	-266.645	10,14%	-189.662
2007	-224.591	3,47%	-223.640	4,48%	-154.874	-2,79%	-263.310	-0,68%	-269.145	-0,94%	-192.556
2008	-239.455	-6,62%	-258.885	-15,76%	-222.798	-43,86%	-287.157	-9,06%	-306.418	-13,85%	-256.510

RISULTATI DIFFERENZIALI - SERIE STORICA 1999 - 2008

segue Tavola 2.1.1

Risparmio pubblico

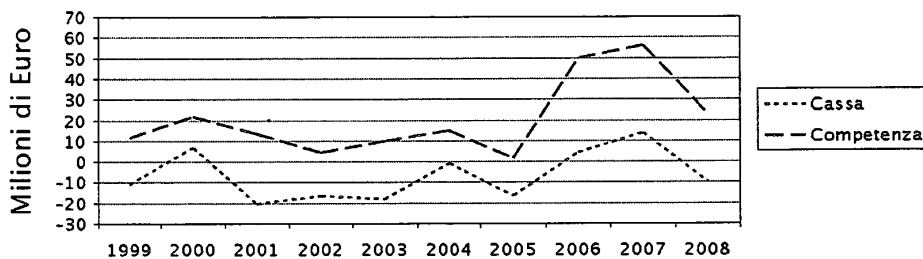

**Indebitamento (-)
o
Accreditamento (+)
netto**

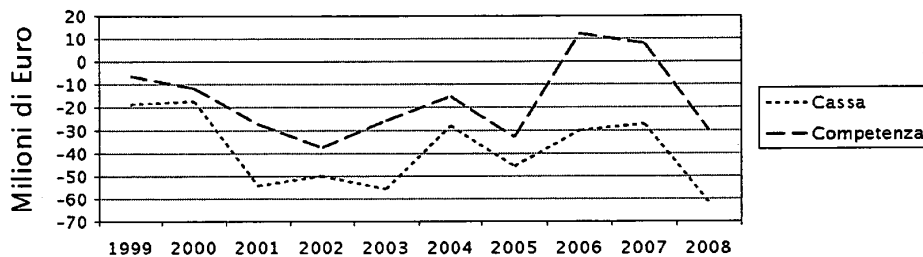

**Saldo netto da
finanziare (-)
o
da impiegare**

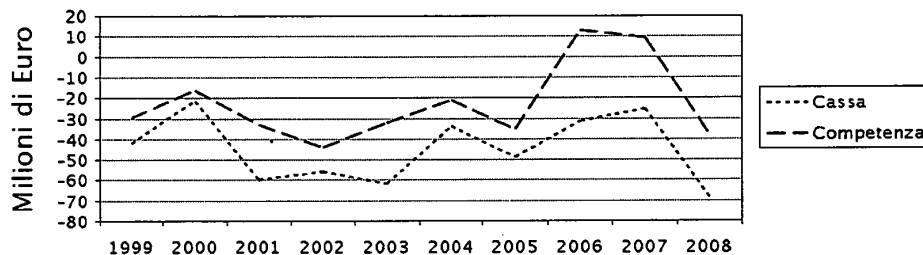

**Disavanzo
o
Avanzo
finanziario**

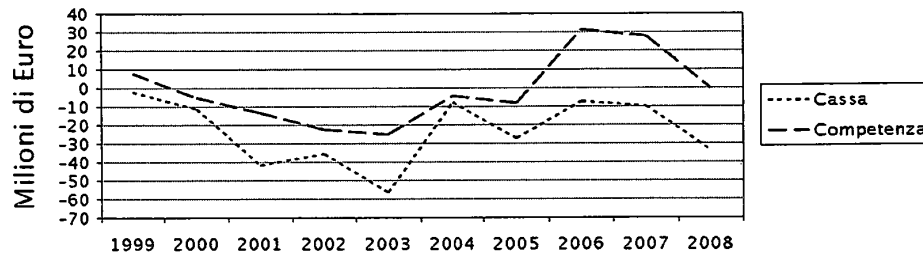

**Ricorso al
mercato**



Tavola 2.1.2

AVANZO PRIMARIO
SERIE STORICA 1999 - 2008

ANNO	COMPETENZA		CASSA	
	milioni di euro	<i>N.I.</i> 1999 =100	milioni di euro	<i>N.I.</i> 1999 =100
1999	46,722	100,00%	33,612	100,00%
2000	57,607	111,37%	50,107	149,08%
2001	45,460	87,88%	18,795	55,92%
2002	32,654	63,13%	22,175	65,98%
2003	39,183	75,75%	9,457	28,14%
2004	39,809	76,96%	27,334	81,32%
2005	35,462	68,55%	21,416	63,72%
2006	83,750	161,91%	38,837	115,55%
2007	77,527	149,88%	43,281	128,77%
2008	41,876	80,96%	11,338	33,73%

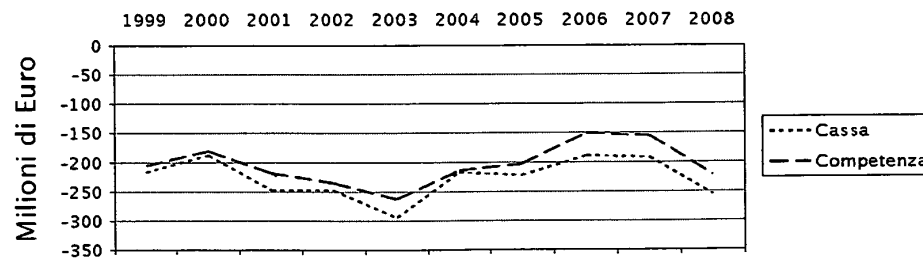
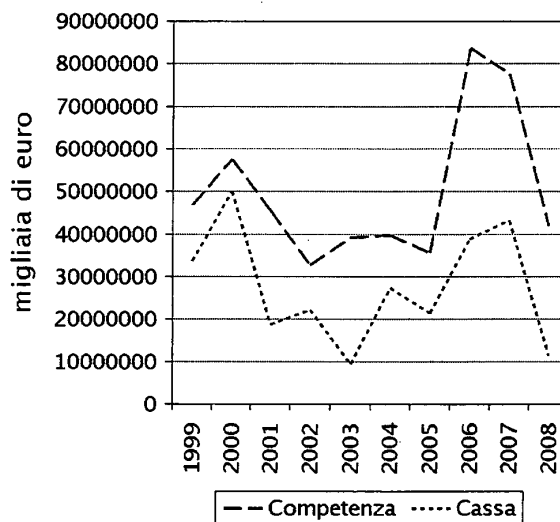

AVANZO PRIMARIO CORRENTE
SERIE STORICA 1999 - 2008

ANNO	COMPETENZA		CASSA	
	milioni di euro	<i>N.I.</i> 1999 =100	milioni di euro	<i>N.I.</i> 1999 =100
1999	87,921	100,00%	64,953	100,00%
2000	95,848	109,02%	78,483	120,83%
2001	91,836	104,45%	58,185	89,58%
2002	80,970	92,09%	61,381	94,50%
2003	81,269	92,43%	53,426	82,25%
2004	76,181	86,65%	60,318	92,86%
2005	72,180	82,10%	53,839	82,89%
2006	120,783	137,38%	74,901	115,32%
2007	124,563	141,68%	82,855	127,56%
2008	102,746	116,86%	70,140	107,98%



Tavola 2.1.3

ESITI DELL'AUDITING FINANZIARIO-CONTABILE

Amministrazione ¹	Capitoli con eccedenze di impegno	Capitoli con eccedenze di pagato	Capitoli con dot di comp su aut di cassa > del 15%	Capitoli con prev def c/c su Ini c/c > del 500%	Capitoli con economie c/c su prev def c/c > del 15%	Capitoli con res stanz su prev def c/c > del 30%	Capitoli con eco res propri su res propri > di 250000
	Capitoli interessati	Capitoli interessati	Capitoli interessati	Capitoli interessati	Capitoli interessati	Capitoli interessati	Capitoli interessati
	% Eccedenze Imp/Impegnato Capitoli	% Eccedenze Pagato/Pagato Capitoli	% di Stanz Def Comp - Stanz def Cassa/Stanz Def Comp Capitoli	% di Stanz Def Comp - Stanz Ini Comp/Stanz Def Comp Capitoli	% di Economie c/c/stanz def comp Capitoli	% di Economie c/c/stanz def comp Capitoli	% di Economie su impegno/residui propri Capitoli
	% Eccedenze Imp/Impegnato Amministrazione	% Eccedenze Pagato/Pagato Amministrazione	% di Stanz Def Comp - Stanz def Cassa/Stanz Def Comp Amministrazione	% di Stanz Def Comp - Stanz Ini Comp/Stanz Def Comp Amministrazione	% di Economie c/c/stanz def comp Amministrazione	% di Economie c/c/stanz def comp Amministrazione	% di Economie su impegno/residui propri Amministrazione
MINISTERO DELLA ECONOMIA E DELLE FINANZE	15	12	10	136	291	42	102
	8,27	4,33	15,01	99,60	50,70	0,16	12,09
	0,01	0,00	0,07	4,92	2,42	0,00	5,92
MINISTERO DELLO SVILUPPO ECONOMICO	30	31	10	46	121	29	27
	38,25	33,46	76,92	98,96	23,87	11,56	60,14
	0,24	0,29	29,25	16,29	6,11	6,64	50,95
MINISTERO DEL LAVORO E PREVIDENZA SOCIALE	23	19	3	15	99	7	20
	2,26	8,32	92,95	99,35	28,80	8,23	23,46
	0,01	0,00	0,64	0,13	1,13	0,06	12,67
MINISTERO DELLA GIUSTIZIA	9	5	1	9	46	5	33
	3,21	3,43	20,70	99,99	17,62	4,69	24,21
	0,87	0,90	0,02	0,41	2,63	0,21	20,56
MINISTERO DEGLI AFFARI ESTERI	23	12	6	41	65	13	31
	6,88	3,72	51,88	98,10	28,22	8,44	11,09
	0,35	0,04	0,56	2,20	2,72	0,14	9,61
MINISTERO DELL'ISTRUZIONE	220	186	2	180	123	3	237
	2,89	2,28	69,11	95,96	18,56	0,00	118,15
	2,03	1,34	0,00	0,78	0,64	0,00	6,06
MINISTERO DELL'INTERNO	11	5	18	67	92	5	60
	21,90	28,99	19,06	95,59	34,98	0,66	16,04
	0,71	0,55	0,38	2,25	1,51	0,00	12,75
MINISTERO DELL'AMBIENTE E DELLA TUTELA DEL TERRITORIO	0	0	4	44	55	10	34
	0,00	0,00	45,77	98,80	19,37	0,66	36,12

¹ Struttura governativa antecedente al DL 85/2008.

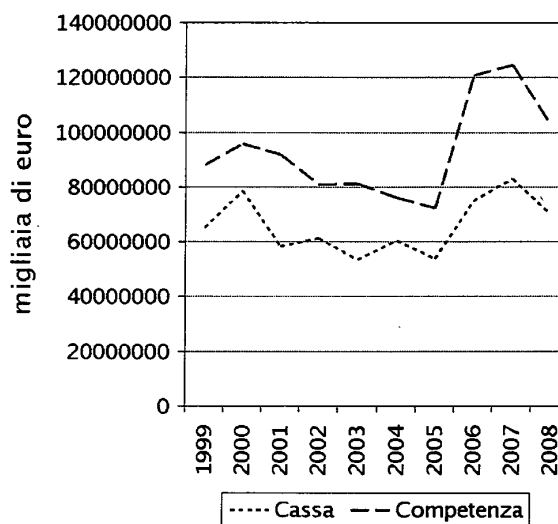
XVI LEGISLATURA — DISEGNI DI LEGGE E RELAZIONI — DOCUMENTI

ESITI DELL'AUDITING FINANZIARIO-CONTABILE

Amministrazione ¹	Capitoli con eccedenze di impegno	Capitoli con eccedenze di pagato	Capitoli con dot di comp su aut di cassa > del 15%	Capitoli con prev def c/c su Ini c/c > del 500%	Capitoli con economie c/c su prev def c/c > del 15%	Capitoli con res stanz su prev def c/c > del 30%	Capitoli con eco res propri su res propri > di 250000
	Capitoli interessati	Capitoli interessati	Capitoli interessati	Capitoli interessati	Capitoli interessati	Capitoli interessati	Capitoli interessati
	% Eccedenze Imp/Impegnato Capitoli	% Eccedenze Pagato/Pagato Capitoli	% di Stanz Def Comp - Stanz def Cassa/Stanz Def Comp Capitoli	% di Stanz Def Comp - Stanz Ini Comp/Stanz Def Comp Capitoli	% di Economie c/c/stanz def comp Capitoli	% di Economie c/c/stanz def comp Capitoli	% di Economie su impegno/residui propri Capitoli
	% Eccedenze Imp/Impegnato Amministrazione	% Eccedenze Pagato/Pagato Amministrazione	% di Stanz Def Comp - Stanz def Cassa/Stanz Def Comp Amministrazione	% di Stanz Def Comp - Stanz Ini Comp/Stanz Def Comp Amministrazione	% di Economie c/c/stanz def comp Amministrazione	% di Economie c/c/stanz def comp Amministrazione	% di Economie su impegno/residui propri Amministrazione
	0,00	0,00	1,72	15,47	1,64	0,06	13,15
MIN. DELLE INFRASTRUTTURE	16	14	7	59	78	33	56
	20,71	19,86	80,68	98,56	30,24	1,33	23,66
	0,63	0,67	1,19	7,57	1,00	0,18	14,63
MINISTERO DELLE COMUNICAZIONI	19	18	2	15	58	5	6
	7,95	9,21	71,80	86,24	20,25	4,93	7,17
	1,21	1,34	1,05	8,32	3,57	0,10	6,15
MINISTERO DELLA DIFESA	9	3	7	12	31	7	38
	0,09	0,03	37,34	90,10	26,62	0,73	6,74
	0,01	0,00	0,57	2,40	0,75	0,01	6,15
MINISTERO DELLE POLITICHE AGRICOLE E FORESTALI	9	6	11	84	79	36	46
	14,08	13,07	31,33	98,47	27,98	1,28	40,37
	0,18	0,10	6,19	10,15	1,67	0,18	22,36
MINISTERO PER I BENI E LE ATTIVITA' CULTURALI	26	13	4	72	160	10	54
	26,31	28,84	29,92	96,89	52,49	0,43	15,04
	9,62	8,11	1,35	10,72	11,01	0,01	8,79
MINISTERO DELLA SALUTE	25	7	0	46	67	3	28
	12,42	14,15	0,00	95,38	37,93	0,10	22,92
	2,45	0,49	0,00	19,56	5,69	0,00	11,51
MINISTERO DEI TRASPORTI	28	25	9	42	95	35	33
	3,31	16,10	40,54	89,31	23,09	1,25	14,98
	0,67	3,17	1,05	5,23	2,38	0,09	5,41
MINISTERO UNIVERSITA' E RICERCA	4	3	1	8	71	13	12
	7,13	18,53	32,73	100,00	17,23	7,34	40,13
	0,23	0,22	0,00	0,08	0,96	1,18	16,28

ESITI DELL'AUDITING FINANZIARIO-CONTABILE

Amministrazione ¹	Capitoli con eccedenze di impegno	Capitoli con eccedenze di pagato	Capitoli con dot di comp su aut di cassa > del 15%	Capitoli con prev def c/c su Ini c/c > del 500%	Capitoli con economie c/c su prev def c/c > del 15%	Capitoli con res stanz su prev def c/c > del 30%	Capitoli con eco res propri su res propri > di 250000
	Capitoli interessati	Capitoli interessati	Capitoli interessati	Capitoli interessati	Capitoli interessati	Capitoli interessati	Capitoli interessati
	% Eccedenze Imp/Impegnato Capitoli	% Eccedenze Pagato/Pagato Capitoli	% di Stanz Def Comp - Stanz def Cassa/Stanz Def Comp Capitoli	% di Stanz Def Comp - Stanz Ini Comp/Stanz Def Comp Capitoli	% di Economie c/c/stanz def comp Capitoli	% di Economie c/c/stanz def comp Capitoli	% di Economie su impegno/residui propri Capitoli
	% Eccedenze Imp/Impegnato Amministrazione	% Eccedenze Pagato/Pagato Amministrazione	% di Stanz Def Comp - Stanz def Cassa/Stanz Def Comp Amministrazione	% di Stanz Def Comp - Stanz Ini Comp/Stanz Def Comp Amministrazione	% di Economie c/c/stanz def comp Amministrazione	% di Economie c/c/stanz def comp Amministrazione	% di Economie su impegno/residui propri Amministrazione
MINISTERO SOLIDARIETA' SOCIALE	3	3	0	21	70	7	5
	7,08	6,91	0,00	99,26	91,46	1,95	17,41
	0,00	0,00	0,00	6,76	1,43	0,00	5,25
MINISTERO DEL COMMERCIO INTERNAZIONALE	11	10	1	9	21	5	9
	15,17	9,49	100,00	100,00	54,40	1,42	91,64
	0,53	0,37	0,09	3,00	1,02	0,03	77,03

Tavola 2.1.4

**BILANCIO STATO - ESERCIZIO FINANZIARIO 2008
CAPITOLI ISTITUITI PER MEMORIA -**

amministrazione (struttura governativa antecedente al DL 85/2008)	N. capitoli
economia e finanze	60
sviluppo economico	54
lavoro e previdenza	19
giustizia	9
affari esteri	19
istruzione	124
interno	29
ambiente e territorio	16
infrastrutture	22
comunicazioni	20
difesa	31
politiche agricole e alimentari	12
beni culturali	20
salute	5
università	16
trasporti	25
solidarietà sociale	23
commercio internazionale	25
totale capitoli	529

amministrazione (struttura governativa conseguente al DL 85/2008)	N. capitoli
economia e finanze	60
sviluppo economico	99
salute, lavoro e previdenza sociale	47
giustizia	9
affari esteri	19
istruzione, università e ricerca scientifica	140
interno	29
ambiente e territorio	16
infrastrutture e trasporti	47
difesa	31
politiche agricole e alimentari	12
beni culturali	20
totale capitoli	529

Elaborazioni Cdc su dati RGS

Tavola 2.1.5

PRINCIPALI AGGREGATI DI SPESA (**)

(serie storica 1997-2008)

(milioni di euro)

SPESA CORRENTE

anno	impegni	var% es. prec.	pagamenti	var% es. prec.	PIL	var % Imp(*)	var % pagam(*)
1997	300.233,00		275.954,00		1.026.285,00	29,3	26,9
1998	315.920,00	5,2	299.320,00	8,5	1.073.019,00	29,4	27,9
1999	321.455,00	1,8	331.999,00	10,9	1.107.994,00	29,0	30,0
2000	326.738,00	1,6	322.248,00	- 2,9	1.166.548,00	28,0	27,6
2001	344.034,00	5,3	342.078,00	6,2	1.248.648,00	27,6	27,4
2002	347.961,00	1,1	342.242,00	0,0	1.295.226,00	26,9	26,4
2003	360.358,00	3,6	361.471,00	5,6	1.335.354,00	27,0	27,1
2004	365.239,00	1,4	361.830,00	0,1	1.391.530,00	26,2	26,0
2005	389.841,00	6,7	380.118,00	5,1	1.429.479,00	27,3	26,6
2006	402.036,00	3,1	395.961,00	4,2	1.485.377,00	27,1	26,7
2007	416.006,90	3,5	410.084,73	3,6	1.544.915,00	26,9	26,5
2008	449.615,15	8,1	440.748,51	7,5	1.572.243,00	28,6	28,0

(*) in rapporto al PIL

(**) al netto delle regolazioni debitorie

SPESA IN CONTO CAPITALE

anno	impegni	var% es. prec.	pagamenti	var% es. prec.	PIL	var % Imp(*)	var % pagam(*)
1997	31.998,00		19.762,00		1.026.285,00	3,1	1,9
1998	38.786,00	21,2	29.916,00	51,4	1.073.019,00	3,6	2,8
1999	43.143,00	11,2	33.285,00	11,3	1.107.994,00	3,9	3,0
2000	44.706,00	3,6	34.748,00	4,4	1.166.548,00	3,8	3,0
2001	50.207,00	12,3	41.672,00	19,9	1.248.648,00	4,0	3,3
2002	49.906,00	- 0,6	44.429,00	6,6	1.295.226,00	3,9	3,4
2003	51.789,00	3,8	49.252,00	10,9	1.335.354,00	3,9	3,7
2004	47.263,00	- 8,7	43.875,00	- 10,9	1.391.530,00	3,4	3,2
2005	44.693,00	- 5,4	40.849,00	- 6,9	1.429.479,00	3,1	2,9
2006	36.854,00	- 17,5	37.803,00	- 7,5	1.485.377,00	2,5	2,5
2007	50.129,02	36,0	42.610,87	12,7	1.544.915,00	3,2	2,8
2008	59.601,55	18,9	54.830,56	28,7	1.572.243,00	3,8	3,5

SPESA FINALE

anno	impegni	var% es. prec.	pagamenti	var% es. prec.	PIL	var % Imp(*)	var % pagam(*)
1997	332.231,00		295.716,00		1.026.285,00	32,4	28,8
1998	354.706,00	6,8	329.236,00	11,3	1.073.019,00	33,1	30,7
1999	364.598,00	2,8	365.284,00	10,9	1.107.994,00	32,9	33,0
2000	371.444,00	1,9	356.996,00	- 2,3	1.166.548,00	31,8	30,6
2001	394.241,00	6,1	383.750,00	7,5	1.248.648,00	31,6	30,7
2002	397.867,00	0,9	386.671,00	0,8	1.295.226,00	30,7	29,9
2003	412.147,00	3,6	410.723,00	6,2	1.335.354,00	30,9	30,8
2004	412.502,00	0,1	405.705,00	- 1,2	1.391.530,00	29,6	29,2
2005	434.534,00	5,3	420.968,00	3,8	1.429.479,00	30,4	29,4
2006	438.890,00	1,0	433.765,00	3,0	1.485.377,00	29,5	29,2
2007	466.135,92	6,2	452.695,60	4,4	1.544.915,00	30,2	29,3
2008	509.216,70	9,2	495.579,07	9,5	1.572.243,00	32,4	31,5

segue Tavola 2.1.5

SPESA COMPLESSIVA

anno	impegni	var% es. prec.	pagamenti	var% es. prec.	PIL	var % Imp(*)	var % pagam(*)
1997	454.348,00		418.017,00		1.026.285,00	44,3	40,7
1998	525.344,00	15,6	497.972,00	19,1	1.073.019,00	49,0	46,4
1999	541.390,00	3,1	539.912,00	8,4	1.107.994,00	48,9	48,7
2000	506.853,00	- 6,4	493.337,00	- 8,6	1.166.548,00	43,4	42,3
2001	563.199,00	11,1	553.694,00	12,2	1.248.648,00	45,1	44,3
2002	588.152,00	4,4	578.258,00	4,4	1.295.226,00	45,4	44,6
2003	637.830,00	8,4	637.542,00	10,3	1.335.354,00	47,8	47,7
2004	583.280,00	- 8,6	574.796,00	- 9,8	1.391.530,00	41,9	41,3
2005	598.656,00	2,6	583.295,00	1,5	1.429.479,00	41,9	40,8
2006	602.177,00	0,6	591.579,00	1,4	1.485.377,00	40,5	39,8
2007	630.335,39	4,7	616.185,89	4,2	1.544.915,00	40,8	39,9
2008	694.007,49	10,1	683.432,02	10,9	1.572.243,00	44,1	43,5

INTERESSI

anno	impegni	var% es. prec.	pagamenti	var% es. prec.	PIL	var % Imp(*)	var % pagam(*)
1997	98.238,00		98.886,00		1.026.285,00	9,6	9,6
1998	88.255,00	- 10,2	88.014,00	- 11,0	1.073.019,00	8,2	8,2
1999	76.535,00	- 13,3	75.827,00	- 13,8	1.107.994,00	6,9	6,8
2000	73.918,00	- 3,4	71.741,00	- 5,4	1.166.548,00	6,3	6,1
2001	78.235,00	5,8	78.514,00	9,4	1.248.648,00	6,3	6,3
2002	76.003,00	- 2,9	77.696,00	- 1,0	1.295.226,00	5,9	6,0
2003	71.304,00	- 6,2	71.449,00	- 8,0	1.335.354,00	5,3	5,4
2004	60.964,00	- 14,5	60.921,00	- 14,7	1.391.530,00	4,4	4,4
2005	70.671,00	15,9	70.253,00	15,3	1.429.479,00	4,9	4,9
2006	70.800,00	0,2	70.350,00	0,1	1.485.377,00	4,8	4,7
2007	68.202,03	- 3,7	68.845,89	- 2,1	1.544.915,00	4,4	4,5
2008	79.866,67	17,1	79.995,95	16,2	1.572.243,00	5,1	5,1

SPESA CORRENTE (al netto degli interessi)

anno	impegni	var% es. prec.	pagamenti	var% es. prec.	PIL	var % Imp(*)	var % pagam(*)
1997	201.995,00		177.068,00		1.026.285,00	19,7	17,3
1998	227.665,00	12,7	211.306,00	19,3	1.073.019,00	21,2	19,7
1999	244.920,00	7,6	256.172,00	21,2	1.107.994,00	22,1	23,1
2000	252.820,00	3,2	250.507,00	- 2,2	1.166.548,00	21,7	21,5
2001	265.799,00	5,1	263.564,00	5,2	1.248.648,00	21,3	21,1
2002	271.958,00	2,3	264.546,00	0,4	1.295.226,00	21,0	20,4
2003	289.054,00	6,3	290.022,00	9,6	1.335.354,00	21,6	21,7
2004	304.275,00	5,3	300.909,00	3,8	1.391.530,00	21,9	21,6
2005	319.169,00	4,9	309.866,00	3,0	1.429.479,00	22,3	21,7
2006	331.235,00	3,8	325.612,00	5,1	1.485.377,00	22,3	21,9
2007	347.803,87	5,0	341.238,84	4,8	1.544.915,00	22,5	22,1
2008	369.748,48	6,3	360.752,56	5,7	1.572.243,00	23,5	22,9

UTILIZZAZIONE FONDO INTEGRAZIONE CASSA
(art. 9 bis della legge n. 468 del 1978)
(in milioni di euro)
ESERCIZIO 2008

CATEGORIE	I	II	III	IV	V	VI	VII	VIII	IX	X	XI	XII		XXI	XXII	XXIII	XIV	XV	XVI	XXXI		LI	
MINISTERI	Redditi da lavoro dipendente	Consumi intermedi	Imposte sulla produzione	Trasf. Ammin. Pubbliche	Trasf. famiglie e istituz. sociali private	Trasf. alle imprese	Trasf. all'estero	Risorse proprie CEE	Interessi passivi e redditi da capitale	Poste correttive e compens.	Ammort.	Altre uscite correnti	Totale titolo I	Invest. fissi lordi e acquisti di terreni	Contributi agli investimenti	Contributi agli Invest. ad imprese	Contributi invest. Famiglie e ist. Soc. priv.	Contributi invest. Estero	Altri trasferimenti in c. capitale	Acquisizioni di attività finanziarie	Totale titolo II	Rimborso passività finanziarie	Totale generale
Economia e Finanze	49,54	111,46	0,12	290,24	17,52	452,78	20,00	0,00	178,64	226,65	0,00	224,56	1.571,5	15,28	163,33	608,44	0,60	487,33	3.960,37	0,00	5.235,35	2,0	6.808,9
Sviluppo Economico	0,93	8,07	0,00	0,00	10,61	0,00	5,77	0,00	0,00	0,00	0,00	0,00	25,4	1,87	31,00	0,01	0,00	0,00	781,78	0,00	814,66	0,0	840,0
Lavoro e Politiche sociali	8,20	8,90	0,00	0,00	0,00	0,00	0,00	0,00	0,00	0,00	0,00	10,72	27,8	8,45	6,11	7,73	0,00	0,00	0,00	0,00	22,28	0,0	50,1
Giustizia	9,11	59,46	0,00	0,07	19,29	0,00	0,00	0,00	0,17	0,00	0,00	1,20	89,3	34,53	0,00	0,00	0,00	0,00	0,00	0,00	34,53	0,0	123,8
Affari Esteri	10,26	3,21	0,02	0,00	0,25	0,00	11,36	0,00	0,00	0,00	0,00	0,00	25,1	4,89	0,00	0,00	0,00	0,00	0,00	0,00	4,89	0,0	30,0
Istruzione	0,64	22,90	0,04	0,00	0,00	0,00	0,00	0,00	0,00	0,00	0,00	0,00	23,6	9,20	0,00	0,00	0,00	0,00	0,00	0,00	9,20	0,0	32,8
Interno	95,95	139,84	0,24	737,98	134,28	109,38	1,44	0,00	0,00	0,00	0,00	0,00	1.219,1	168,51	36,50	0,00	0,00	0,00	0,00	0,00	205,01	0,0	1.424,1
Ambiente e tutela del territorio	1,01	1,84	0,00	16,73	0,00	0,00	0,00	0,00	0,00	0,00	0,00	0,00	19,6	5,22	38,28	0,00	0,00	0,00	0,00	0,00	43,50	0,0	63,1
Infrastrutture	0,12	6,44	0,01	0,00	0,00	0,00	0,00	0,00	0,00	0,00	0,00	0,00	6,6	2,95	5,00	80,00	0,00	0,00	30,00	0,00	117,95	0,0	124,5
Comunicazioni	0,05	0,96	0,00	0,00	0,00	0,00	0,00	0,00	0,04	0,00	0,00	0,01	1,1	15,82	0,00	0,00	0,00	0,00	0,00	0,00	15,82	0,0	16,9
Difesa	43,66	293,27	0,00	0,00	0,00	0,00	0,00	0,00	0,00	0,00	0,00	3,46	340,4	0,00	0,00	0,00	0,00	0,00	0,00	0,00	0,00	0,0	340,4
Politiche Agricole e forestali	40,60	12,90	0,05	0,00	0,80	5,20	0,00	0,00	0,01	0,00	0,00	4,98	64,5	3,41	0,00	70,00	0,00	0,00	0,00	0,00	73,41	0,0	137,9
Beni e attività culturali	46,00	13,51	1,48	5,63	1,63	0,00	0,00	0,00	0,00	0,00	0,00	1,88	70,1	13,69	0,00	7,30	0,00	0,00	0,00	0,00	20,99	0,0	91,1
Salute	25,41	57,15	0,32	69,95	14,75	0,00	0,00	0,00	0,00	0,01	0,00	0,18	167,8	0,00	0,00	0,00	0,00	0,00	0,00	0,00	0,00	0,0	167,8
Trasporti	10,40	59,55	0,67	0,00	0,00	0,00	0,00	0,00	0,00	0,00	0,00	0,00	70,6	14,00	0,00	521,81	0,00	0,00	0,00	0,00	535,81	0,0	606,4
Università e Ricerca	0,00	0,17	0,00	51,18	0,00	0,00	0,00	0,00	0,00	0,00	0,00	0,00	51,3	0,00	0,00	20,60	0,00	0,00	0,00	0,00	20,60	0,0	71,9
Solidarietà Sociale	0,42	2,88	0,01	75,67	224,87	0,00	0,00	0,00	0,00	0,00	0,00	0,00	303,8	0,04	0,00	0,00	0,00	0,00	0,00	0,00	0,04	0,0	303,9
Commercio Internazionale	0,67	0,00	0,00	0,00	0,00	11,70	0,00	0,00	0,00	0,00	0,00	0,01	12,4	0,00	0,00	0,00	0,00	5,00	0,00	0,00	5,00	0,0	17,4
Totale Ministeri	343,0	802,5	3,0	1.247,5	424,0	579,1	38,6	0,0	178,8	226,7	0,0	247,0	4.090,0	297,9	280,2	1.315,9	0,6	492,3	4.772,2	0,0	7.159,0	2,0	11.251,0

Tavola 2.1.6

Tavola 2.1.7

UTILIZZAZIONE FONDO INTEGRAZIONE CASSA

Serie storica 1997 - 2008

(milioni di euro)

	Stanziamenti definitivi	utilizzo	Disponibilità non utilizzata	% di utilizzo
	a	b	c = a - b	d=b/a
1997	4.134	2.838	1.296	68,65
1998	4.132	4.132	0	100,00
1999	4.039	3.935	104	97,43
2000	9.451	8.226	1.225	87,04
2001	11.717	8.503	3.214	72,57
2002	9.645	9.400	245	97,46
2003	12.534	10.221	2.313	81,55
2004	10.000	9.253	747	92,53
2005	10.000	8.669	1.331	86,69
2006	12.000	11.337	663	94,48
2007	11.500	9.921	1.579	86,27
2008	15.000	11.251	3.749	75,01

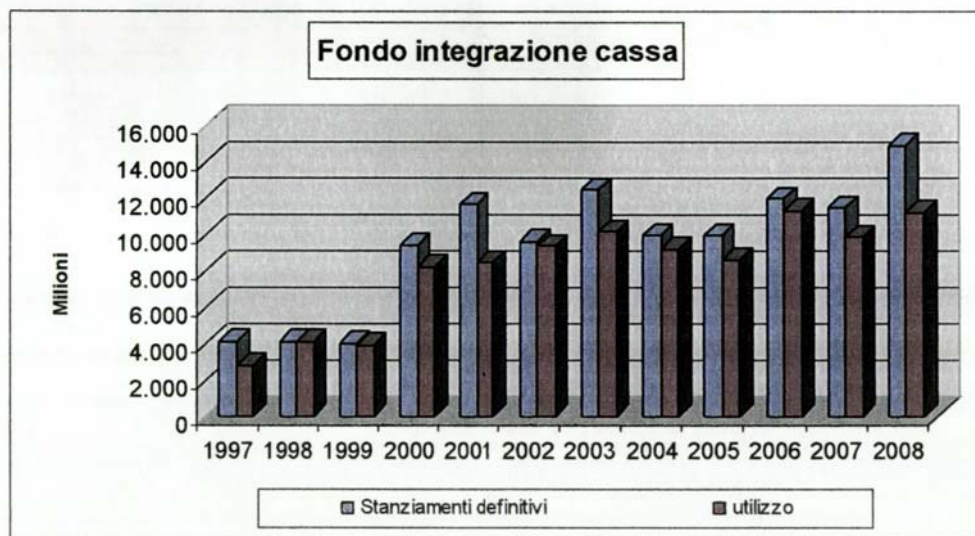

Segue Tavola 2.1.7

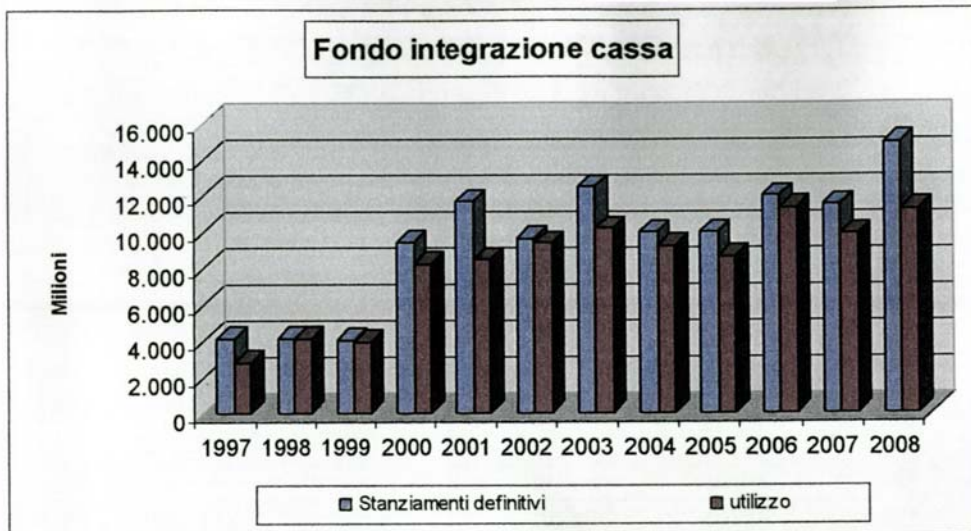

SPESE FINALI
BILANCIO DELLO STATO (2001 - 2008)
(Milioni di Euro)

Tavola 2.1.8

	GESTIONE DI COMPETENZA					GESTIONE DEI RESIDUI					GEST. CASSA	
	PREV. DEF.	IMPEGNI DA CONSUNTIVO (1)	PAGAMENTI	ECONOME - MAGGIORI SPESE	RESIDUI NUOVA FORMAZ.	INIZIALI VECCHIA FORMAZ.	PAGAMENTI	ECONOME - MAGGIORI SPESE	FINALI VECCHIA FORMAZ.	CONSIST. FINALE	AUTORIZZ. CASSA	TOTALE PAGAMENTI
	a	b	c	d	e = a-(c+d)	f	g	h	i = f+(g+h)	l = e+i	m	n
TITOLO I - SPESE DI PARTE CORRENTE												
2001	384.175	378.464	340.501	5.711	37.963	65.064	38.814	670	25.580	63.543	400.572	379.314
2002	394.299	378.547	342.914	16.565	34.820	63.911	31.769	12.594	19.548	54.368	408.941	374.683
2003	404.491	391.593	360.634	12.898	30.959	55.284	33.475	9.670	12.139	43.098	416.393	394.109
2004	423.863	400.561	373.694	23.302	26.867	43.214	23.451	7.134	12.629	39.496	434.521	397.144
2005	437.873	420.449	390.872	17.423	29.578	39.713	19.214	8.029	12.470	42.048	446.293	410.086
2006	439.558	428.139	400.729	11.418	27.411	42.057	21.102	8.580	12.375	39.786	444.711	421.831
2007	457.767	437.189	410.959	20.578	26.230	39.942	19.316	8.820	11.806	38.036	465.602	430.276
2008	489.192	472.685	440.693	16.507	31.992	38.019	22.371	4.745	10.903	42.895	499.285	463.065
TITOLO II - SPESE IN CONTO CAPITALE												
2001	55.679	53.904	26.928	1.775	26.976	62.362	19.925	1.718	40.719	67.695	60.775	46.852
2002	60.019	58.197	28.540	1.822	29.657	67.330	20.532	1.846	44.952	74.609	68.582	49.073
2003	61.602	60.035	38.461	1.567	21.574	74.508	23.452	1.171	49.885	71.459	75.781	61.912
2004	48.549	47.364	25.403	1.185	21.961	70.743	18.573	1.600	50.570	72.531	57.023	43.976
2005	47.811	46.794	26.382	1.017	20.412	72.314	16.114	2.857	53.343	73.755	56.276	42.495
2006	39.824	38.954	19.965	869	18.990	73.747	18.005	2.447	53.295	72.285	51.759	37.971
2007	54.773	53.157	23.951	1.616	29.206	72.127	21.734	29.027	21.366	50.572	69.048	45.685
2008	64.850	63.052	38.999	1.798	24.053	50.275	21.958	5.928	22.389	46.442	76.061	60.957
SPESE FINALI (TITOLO I + II)												
2001	439.854	432.368	367.428	7.486	64.940	127.426	58.738	2.388	66.300	131.240	461.347	426.166
2002	454.318	436.744	371.454	18.387	64.477	131.241	52.301	14.440	64.500	128.977	477.523	423.756
2003	466.093	451.629	399.095	14.464	52.534	129.792	56.926	10.841	62.025	114.559	492.174	456.021
2004	472.412	447.925	399.096	24.487	48.829	113.957	42.024	8.734	63.199	112.028	491.544	441.120
2005	485.684	467.243	417.254	18.440	49.990	112.028	35.327	10.886	65.815	115.805	502.570	452.581
2006	479.382	467.094	420.695	12.288	46.399	115.804	39.107	11.027	65.670	112.069	496.469	459.802
2007	512.540	490.346	434.910	22.194	55.436	112.070	41.050	37.847	33.173	88.609	534.650	475.961
2008	554.042	535.737	479.692	18.305	56.045	88.294	44.329	10.673	33.292	89.337	575.346	524.021

(1) Somme pagate + somme rimaste da pagare (dato iscritto nel Rendiconto generale dello Stato - Spesa)

CASSA**BILANCIO DELLO STATO - SPESE FINALI (2001 - 2008)**

Tavola 2.1.9

(Milioni di Euro)

PREVDEF. COMP.	RESIDUI INIZIALI	MASSA SPEND.	AUTOR. CASSA	PAGAMENTI			COEFFICIENTI DI REALIZZO				
				c./comp.	c./residui	TOTALE	valori %				
a	b	c = a + b	d	e	f	g = e + f	d/c	g/c	g/d	e/a	f/b

TITOLO I - SPESE DI PARTE CORRENTE

2001	384.175	65.064	449.239	400.572	340.501	38.814	379.314	0,89	0,84	0,95	0,89	0,60
2002	394.299	63.911	458.210	408.941	342.914	31.769	374.683	0,89	0,82	0,92	0,87	0,50
2003	404.491	55.284	459.775	416.393	360.634	33.475	394.109	0,91	0,86	0,95	0,89	0,61
2004	423.863	43.214	467.077	434.521	373.694	23.451	397.144	0,93	0,85	0,91	0,88	0,54
2005	437.873	39.713	477.586	446.293	390.872	19.214	410.086	0,93	0,86	0,92	0,89	0,48
2006	439.558	42.057	481.615	444.711	400.729	21.102	421.831	0,92	0,88	0,95	0,91	0,50
2007	457.767	39.942	497.709	465.602	410.959	19.316	430.276	0,94	0,86	0,92	0,90	0,48
2008	489.192	38.019	527.211	499.285	440.693	22.371	463.065	0,95	0,88	0,93	0,90	0,59

TITOLO II - SPESE IN CONTO CAPITALE

2001	55.679	62.362	118.041	60.775	26.928	19.925	46.852	0,51	0,40	0,77	0,48	0,32
2002	60.019	67.330	127.349	68.582	28.540	20.532	49.073	0,54	0,39	0,72	0,48	0,30
2003	61.602	74.508	136.110	75.781	38.461	23.452	61.912	0,56	0,45	0,82	0,62	0,31
2004	48.549	70.743	119.292	57.023	25.403	18.573	43.976	0,48	0,37	0,77	0,52	0,26
2005	47.811	72.314	120.125	56.276	26.382	16.114	42.495	0,47	0,35	0,76	0,55	0,22
2006	39.824	73.747	113.571	51.759	19.965	18.005	37.971	0,46	0,33	0,73	0,50	0,24
2007	54.773	72.127	126.901	69.048	23.951	21.734	45.685	0,54	0,36	0,66	0,44	0,30
2008	64.850	50.275	115.125	76.061	38.999	21.958	60.957	0,66	0,53	0,80	0,60	0,44

SPESE FINALI (TITOLO I + II)

2001	439.854	127.426	567.281	461.347	367.428	58.738	426.166	0,81	0,75	0,92	0,84	0,46
2002	454.318	131.241	585.558	477.523	371.454	52.301	423.756	0,82	0,72	0,89	0,82	0,40
2003	466.093	129.792	595.886	492.174	399.095	56.926	456.021	0,83	0,77	0,93	0,86	0,44
2004	472.412	113.957	586.369	491.544	399.096	42.024	441.120	0,84	0,75	0,90	0,84	0,37
2005	485.684	112.028	597.711	502.570	417.254	35.327	452.581	0,84	0,76	0,90	0,86	0,32
2006	479.382	115.804	595.186	496.469	420.695	39.107	459.802	0,83	0,77	0,93	0,88	0,34
2007	512.540	112.070	624.610	534.650	434.910	41.050	475.961	0,86	0,76	0,89	0,85	0,37
2008	554.042	88.294	642.336	575.346	479.692	44.329	524.021	0,90	0,82	0,91	0,87	0,50