# CAMPANIA

# Determinazione dei collegi elettorali uninominali e plurinominali della Camera dei deputati e del Senato della Repubblica

*Decreto legislativo 12 dicembre 2017, n. 189*

Dicembre 2017

Senato della Repubblica

SERVIZIO STUDI
TEL. 06 6706-2451 - studi1@senato.it - @SR_Studi
Dossier n. 567/2/Campania

Camera dei deputati

SERVIZIO STUDI
Dipartimento Istituzioni
Tel. 06 6760-9475 - st_istituzioni@camera.it - @CD_istituzioni

SERVIZIO STUDI
Sezione Affari regionali
Tel. 06 6760-9261 6760-3888 - osservatorio@camera.it - @CD_istituzioni
Atti del Governo n. 474/2/Campania

*La redazione del presente dossier è stata curata dal Servizio Studi della Camera dei deputati*

La documentazione dei Servizi e degli Uffici del Senato della Repubblica e della Camera dei deputati è destinata alle esigenze di documentazione interna per l'attività degli organi parlamentari e dei parlamentari. Si declina ogni responsabilità per la loro eventuale utilizzazione o riproduzione per fini non consentiti dalla legge. I contenuti originali possono essere riprodotti, nel rispetto della legge, a condizione che sia citata la fonte.

*File: ac0760b_campania.docx*

# Campania

## Cartografie*

### Camera dei deputati

Per la **circoscrizione Campania 1** sono presentate le seguenti cartografie:

Circoscrizione Campania 1 – Ripartizione del territorio in 12 collegi uninominali;

Collegi uninominali della città metropolitana di Napoli (parte settentrionale);

Collegi uninominali del comune di Napoli;

*Elenco delle tavole di dettaglio dei collegi uninominali del comune di Napoli:*

- Confine tra i collegi uninominali Campania 1-07 - Napoli-S. Lorenzo e Campania 1-08 - Napoli-Fuorigrotta;
- Confine tra i collegi uninominali Campania 1-05 - Napoli-S. Carlo all'Arena, Campania 1-07 - Napoli-S. Lorenzo e Campania 1-08 - Napoli-Fuorigrotta;
- Confine tra i collegi uninominali Campania 1-05 - Napoli-S. Carlo all'Arena, Campania 1-08 - Napoli-Fuorigrotta e Campania 1-07 - Napoli-S. Lorenzo;
- Confine tra i collegi uninominali Campania 1-05 - Napoli-S. Carlo all'Arena, Campania 1-07 - Napoli-S. Lorenzo e Campania 1-06 - Napoli-Ponticelli;
- Confine tra i collegi uninominali Campania 1-05 - Napoli-S. Carlo all'Arena, Campania 1-08 - Napoli-Fuorigrotta e Campania 1-06 - Napoli-Ponticelli;
- Confine tra i collegi uninominali Campania 1-05 - Napoli-S. Carlo all'Arena e Campania 1-06 - Napoli-Ponticelli;
- Confine tra i collegi uninominali Campania 1-05 - Napoli-S. Lorenzo, Campania 1-05 - Napoli-S. Carlo all'Arena e Campania 1-06 - Napoli-Ponticelli.

Circoscrizione Campania 1 – Ripartizione del territorio in 3 collegi plurinominali.

Per la **circoscrizione Campania 2** sono presentate le seguenti cartografie:

Circoscrizione Campania 2 – Ripartizione del territorio in 10 collegi uninominali;

Collegi uninominali delle province di Caserta, Benevento e Avellino;

Collegi uninominali della provincia di Salerno;

Circoscrizione Campania 2 – Ripartizione del territorio in 3 collegi plurinominali.

### Senato della Repubblica

Per la **regione Campania** sono presentate le seguenti cartografie Campania.

Regione Campania – Ripartizione del territorio in 11 collegi uninominali

Collegi uninominali del comune di Napoli;

Regione Campania – Ripartizione del territorio in 3 collegi uninominali

*Le cartografie sono state elaborate a fini di documentazione interna per l'attività degli organi parlamentari e dei parlamentari e non hanno carattere di ufficialità.

Per l'elezione della **Camera dei deputati** il territorio della **regione Campania** è suddiviso in due circoscrizioni, determinate dalla legge n. 165 del 2017 come aggregazione del territorio dei collegi uninominali costituiti dal Decreto legislativo 10 dicembre 1993, n. 535 per l'elezione del Senato della Repubblica secondo la legge allora vigente dalla legge (legge 4 agosto 1993, n. 276, c.d. legge Mattarella). Di seguito il riferimento a quei collegi è indicato come collegio/i uninominale/i Senato 1993.

La **circoscrizione Campania 1** comprende i territori dei collegi uninominali Senato 1993 Campania 1, 2, 3, 4, 5, 6, 7, 8, 9, 10, 11 e 12 e corrisponde all'intero territorio della città metropolitana di Napoli. La popolazione rilevata dal censimento 2011 assegna alla circoscrizione Campania 1 **trentadue seggi**; **dodici** di questi sono assegnati in altrettanti collegi uninominali (il numero è il medesimo dei collegi Senato 1993). Nei tre collegi plurinominali in cui è ripartita la circoscrizione sono attribuiti **venti** seggi con metodo proporzionale.

La **circoscrizione Campania 2** che comprende i territori dei collegi uninominali Senato 1993 Campania 13, 14, 15, 16, 17, 18, 19, 20, 21 e 22 e corrisponde al territorio delle province di Caserta, Benevento, Avellino e Salerno. La popolazione rilevata dal censimento 2011 assegna alla circoscrizione Campania 2 **ventotto seggi**; **dieci** di questi sono assegnati in altrettanti collegi uninominali (il numero è il medesimo dei collegi Senato 1993). Nei tre collegi plurinominali in cui è ripartita la circoscrizione sono attribuiti **diciotto** seggi con metodo proporzionale.

Per l'elezione del **Senato della Repubblica** l'intero territorio della **regione Campania** costituisce un'unica circoscrizione regionale.

In base alla popolazione risultante dal censimento 2011 alla regione Campania sono assegnati **29 seggi**, 11 dei quali attribuiti in collegi uninominali.

# Collegi per l'elezione della Camera dei deputati

## Circoscrizione Campania 1

Nella circoscrizione Campania 1 sono assegnati **32 seggi**, di cui **12 uninominali**.

I nuovi collegi uninominali Camera 2017 sono in numero pari ai collegi uninominali Senato 1993. Rispetto a tali collegi, otto hanno il medesimo perimetro: i 4 collegi del comune di Napoli (Campania 1-05, Campania 1-06, Campania 1-07, Campania 1-08) e i collegi Campania 1-09 – Pozzuoli, Campania 1-03 – Acerra, Campania 1-10 – Portici e Campania 1-12 – Castellammare di Stabia mentre i restanti quattro sono stati modificati al fine di consentire il rispetto delle soglie di popolazione previste dalla legge e la rispondenza ai criteri di delega.

### *Collegi uninominali*

La **Tabella n. 1** mostra i **12 collegi uninominali** costituiti nella circoscrizione.

**Tab. 1. Circoscrizione n. 19 - CAMPANIA 1 / Collegi uninominali Camera 2017**

| Cod. | Collegio uninominale Camera 2017 | | | provincia/ città met. | popolazione censimento 2011 | variazione % | num. comuni |
|---|---|---|---|---|---|---|---|
| CU151_01 | 1 | Campania 1 - 01 | Giugliano in Campania | NA | 294.965 | *+15,9* | 8 |
| CU151_02 | 2 | Campania 1 - 02 | Nola | NA | 226.405 | *-11,1* | 20 |
| CU151_03 | 3 | Campania 1 - 03 | Acerra | NA | 279.088 | *+9,6* | 11 |
| CU151_04 | 4 | Campania 1 - 04 | Casoria | NA | 294.762 | *+15,8* | 9 |
| CU151_05 | 5 | Campania 1 - 05 | Napoli - San Carlo all'Arena | NA | 232.949 | *-8,5* | 1 (*) |
| CU151_06 | 6 | Campania 1 - 06 | Napoli - Ponticelli | NA | 256.933 | *+0,9* | 1 (*) |
| CU151_07 | 7 | Campania 1 - 07 | Napoli - San Lorenzo | NA | 250.449 | *-1,6* | 1 (*) |
| CU151_08 | 8 | Campania 1 - 08 | Napoli - Fuorigrotta | NA | 221.672 | *-12,9* | 1 (*) |
| CU151_09 | 9 | Campania 1 - 09 | Pozzuoli | NA | 287.719 | *+13,0* | 12 |
| CU151_10 | 10 | Campania 1 - 10 | Portici | NA | 209.572 | *-17,7* | 8 |
| CU151_11 | 11 | Campania 1 - 11 | Torre del Greco | NA | 255.551 | *+0,4* | 7 |
| CU151_12 | 12 | Campania 1 - 12 | Castellammare di Stabia | NA | 244.891 | *-3,8* | 16 |
| | | | **Totale** | | 3.054.956 | | 92 |
| | | | | **Popolazione media dei collegi** | **254.579** | | |
| | | | | **limite +/- 20% popolazione** | ***superiore*** | ***inferiore*** | |
| | | | | | ***305.495*** | ***203.663*** | |

* il territorio del comune di Napoli è suddiviso fra 4 collegi uninominali

Dei 12 collegi uninominali della circoscrizione, 4 sono relativi all'intero territorio del comune di Napoli:

- il collegio **Campania 1-05 - Napoli – San Carlo all'Arena** corrisponde all'ex collegio Senato 1993 n. 3 Napoli – Arenella e comprende i quartieri di Arenella, Vomero, San Carlo all'Arena, Piscinola e Miano;
- il collegio **Campania 1-06 - Napoli – Ponticelli** corrisponde all'omonimo collegio Senato 1993 n. 4 e comprende i quartieri orientali di Ponticelli, Barra, San Giovanni a Teduccio, Zona industriale, Poggioreale e Vicaria e quelli settentrionali di Scampia, Secondigliano e San Pietro a Patierno;
- il collegio **Campania 1-07 - Napoli – San Lorenzo** corrisponde al collegio Senato 1993 n. 1 Napoli – centro e comprende la maggior parte dei quartieri della zona centrale della città nonché il litorale occidentale di Chiaia e Posillipo;
- il collegio **Campania 1-08 - Napoli – Fuorigrotta** corrisponde all'omonimo collegio Senato 1993 n. 2 e comprende i quartieri occidentali di Fuorigrotta, Bagnoli, Soccavo, Pianura e Chiaiano.

Gli altri comuni della città metropolitana sono ripartiti nei restanti 8 collegi uninominali:

- il collegio **Campania 1-01 - San Giugliano in Campania** comprende i comuni della zona nord-ovest della città metropolitana di Napoli, tra cui Giuliano in Campania e corrisponde al collegio Senato 1993 di Giugliano in Campania ad eccezione dei comuni di Frattamaggiore e Grumo Nevano trasferiti al confinante collegio Campania 1-04 - Casoria per riportare il collegio in soglia demografica;
- il collegio **Campania 1-02 – Nola** che comprende il Nolano e i comuni dell'area vesuviana orientale; rispetto all'omonimo collegio Senato 1993 n. 9, i comuni di Boscoreale e Boscotrecase sono stati spostati nel collegio Campania 1-11 - Torre del Greco;
- il collegio **Campania 1-03 - Acerra** che corrisponde al collegio Senato 1993 Pomigliano d'Arco n. 8 e comprende Acerra (attualmente il comune più popoloso del collegio), Pomigliano d'Arco e i comuni a nord-est della città metropolitana di Napoli;
- il collegio **Campania 1-04 - Casoria** comprende il territorio dell'omonimo collegio Senato 1993 n. 7 e i comuni di Frattamaggiore e Grumo Nevano trasferiti, come già detto, dal collegio di Giugliano in Campania;
- il collegio **Campania 1-09 - Pozzuoli** corrisponde all'omonimo collegio Senato 1993 n. 5 e comprende il territorio dei comuni dell'area flegrea e le isole di Ischia e Procida;
- il collegio **Campania 1-10 - Portici** che corrisponde all'omonimo collegio Senato 1993 n. 12 e comprende, oltre al comune di Portici, i comuni di San Giorgio a Cremano e quelli dell'area vesuviana settentrionale;
- il collegio **Campania 1-11 - Torre del Greco** comprende i comuni dell'area vesuviana costiera fino a Pompei (come l'omonimo collegio Senato 1993 n. 10), a questi sono stati aggiunti i comuni di Boscoreale e Boscotrecase trasferiti dal collegio di Nola;
- il collegio **Campania 1-12 - Castellammare di Stabia** corrisponde all'omonimo collegio Senato 1993 n. 11 e comprende la penisola sorrentina e l'isola di Capri.

## *Territorio dei collegi uninominali*

### Collegio uninominale Campania 1-01 – Giugliano in Campania

**Città metropolitana di Napoli**
Calvizzano, Casandrino, Giugliano in Campania, Melito di Napoli, Mugnano di Napoli, Qualiano, Sant'Antimo, Villaricca.

### Collegio uninominale Campania 1-02 – Nola

**Città metropolitana di Napoli**
Camposano, Carbonara di Nola, Casamarciano, Cicciano, Cimitile, Comiziano, Liveri, Nola, Ottaviano, Palma Campania, Poggiomarino, Roccarainola, San Gennaro Vesuviano, San Giuseppe Vesuviano, San Paolo Bel Sito, Saviano, Striano, Terzigno, Tufino, Visciano.

### Collegio uninominale Campania 1-03 – Acerra

**Città metropolitana di Napoli**
Acerra, Brusciano, Caivano, Casalnuovo di Napoli, Castello di Cisterna, Mariglianella, Marigliano, Pomigliano d'Arco, San Vitaliano, Scisciano, Volla.

### Collegio uninominale Campania 1-04 – Casoria

**Città metropolitana di Napoli**
Afragola, Arzano, Cardito, Casavatore, Casoria, Crispano, Frattamaggiore, Frattaminore, Grumo Nevano.

### Collegio uninominale Campania 1-05 – Napoli - San Carlo all'Arena

**Circoscrizioni del comune di Napoli**
Arenella, Miano, Piscinola, San Carlo Arena, Vomero.

### Collegio uninominale Campania 1-06 – Napoli - Ponticelli

**Circoscrizioni del comune di Napoli**
Barra, Poggioreale, Ponticelli, San Giovanni a Teduccio, San Pietro a Patierno, Scampia, Secondigliano, Vicaria, Zona Industriale.

### Collegio uninominale Campania 1-07 – Napoli - San Lorenzo

**Circoscrizioni del comune di Napoli**
Avvocata, Chiaia, Mercato, Montecalvario, Pendino, Porto, Posillipo, San Ferdinando, San Giuseppe, San Lorenzo, Stella.

### Collegio uninominale Campania 1-08 – Napoli - Fuorigrotta

**Circoscrizioni del comune di Napoli**
Bagnoli, Chiaiano, Fuorigrotta, Pianura, Soccavo.

### Collegio uninominale Campania 1-09 – Pozzuoli

**Città metropolitana di Napoli**
Bacoli, Barano d'Ischia, Casamicciola Terme, Forio, Ischia, Lacco Ameno, Marano di Napoli, Monte di Procida, Pozzuoli, Procida, Quarto, Serrara Fontana.

### Collegio uninominale Campania 1-10 – Portici

**Città metropolitana di Napoli**
Cercola, Massa di Somma, Pollena Trocchia, Portici, San Giorgio a Cremano, San Sebastiano al Vesuvio, Sant'Anastasia, Somma Vesuviana.

### Collegio uninominale Campania 1-11 – Torre del Greco

**Città metropolitana di Napoli**
Boscoreale, Boscotrecase, Ercolano, Pompei, Torre Annunziata, Torre del Greco, Trecase.

### Collegio uninominale Campania 1-12 – Castellammare di Stabia

**Città metropolitana di Napoli**
Agerola, Anacapri, Capri, Casola di Napoli, Castellammare di Stabia, Gragnano, Lettere, Massa Lubrense, Meta, Piano di Sorrento, Pimonte, Santa Maria la Carità, Sant'Agnello, Sant'Antonio Abate, Sorrento, Vico Equense.

## *Collegi plurinominali*

Nella circoscrizione sono stati costituiti **3 collegi plurinominali** per l'attribuzione con metodo proporzionale dei restanti 20 seggi.

La **Tabella n. 2** mostra la composizione dei collegi plurinominali. Ciascun collegio plurinominale è costituito dall'aggregazione di 4 collegi uninominali

**Tab. 2. Circoscrizione n. 19 - CAMPANIA 1 / Collegi plurinominali Camera 2017**

| Collegio plurinominale Camera 2017 | | | | coll.unin. aggregati | provincia/ città met. | popolazione censimento 2011 | variazione % | seggi spettanti | *di cui:* **propor-zionali** |
|---|---|---|---|---|---|---|---|---|---|
| CP151_01 | 1 | Campania 1 - 01 | *Giugliano in Campania, Acerra, Casoria, Pozzuoli* | 4 | NA | 1.156.534 | 13,6 | 12 | **8** |
| CP151_02 | 2 | Campania 1 - 02 | *Napoli - San Carlo all'Arena, Napoli - Ponticelli, Napoli San Lorenzo, Napoli - Fuorigrotta* | 4 | NA | 962.003 | -5,5 | 10 | **6** |
| CP151_03 | 3 | Campania 1 - 03 | *Nola, Portici, Torre del Greco, Castellammare di Stabia* | 4 | NA | 936.419 | -8,0 | 10 | **6** |
| | | | **Totale** | 12 | | 3.054.956 | | 32 | **20** |
| | | | **Popolazione media dei collegi** | | **1.018.318** | | | | |
| | | | **limite +/- 20% popolazione** | | ***superiore*** | ***inferiore*** | | | |
| | | | | | ***1.221.982*** | ***814.654*** | | | |

Nella aggregazione dei territori si è mantenuta l'unità del comune di Napoli, i cui 4 collegi uninominali (Campania 1-05 - Napoli – San Carlo all'Arena, Campania 1-06 - Napoli – Ponticelli; Campania 1-07 - Napoli – San Lorenzo e Campania 1-08 - Napoli - Fuorigrotta) costituiscono il **collegio plurinominale Campania 1-02** cui sono attribuiti 6 seggi.

Il territorio del **collegio plurinominale Campania 1-01**, cui sono attribuiti 8 seggi, è formato dalla aggregazione del territorio dei 4 collegi uninominali a nord di Napoli: Campania 1-03 – Acerra, Campania 1-04 – Casoria, Campania 1-01 - San Giugliano in Campania e Campania 1-09 – Pozzuoli;

Il territorio del **collegio plurinominale Campania 1-03**, cui sono attribuiti 6 seggi, aggrega il restante territorio della città metropolitana di Napoli corrispondente agli altri 4 collegi uninominali della circoscrizione situati ad est di Napoli: Campania 1-02 – Nola, Campania 1-10 – Portici, Campania 1-11 - Torre del Greco e Campania 1-12 - Castellammare di Stabia.

## Circoscrizione Campania 2

Nella circoscrizione Campania 2 sono assegnati **28 seggi**, di cui **10 uninominali**.

I nuovi collegi uninominali Camera 2017 sono in numero pari ai collegi uninominali Senato 1993. Rispetto a tali collegi, sei hanno il medesimo perimetro (Campania 2-01- Benevento, Campania 2-03 - Caserta, Campania 2-04 - Santa Maria Capua Vetere, Campania 2-05-Aversa, Campania 2-07 - Scafati, Campania 2-10 – Agropoli) mentre i restanti quattro sono stati modificati al fine di consentire il rispetto delle soglie di popolazione previste dalla legge e la rispondenza ai criteri di delega.

### *Collegi uninominali*

La **Tabella n. 4** mostra i nuovi collegi uninominali costituiti nella circoscrizione.

**Tab. 3. Circoscrizione n. 20 - CAMPANIA 2 / Collegi uninominali Camera 2017**

| Cod. | Collegio uninominale Camera 2017 | | | provincia/ città met. | popolazione censimento 2011 | variazione % | num. comuni |
|---|---|---|---|---|---|---|---|
| CU152_01 | 1 | Campania 2 - 01 | Benevento | BN | 239.613 | -11,6 | 59 |
| CU152_02 | 2 | Campania 2 - 02 | Ariano Irpino | AV - BN - SA | 241.718 | -10,9 | 92 |
| CU152_03 | 3 | Campania 2 - 03 | Caserta | CE | 307.710 | +13,5 | 19 |
| CU152_04 | 4 | Campania 2 - 04 | Santa Maria Capua Vetere | CE | 282.411 | +4,1 | 61 |
| CU152_05 | 5 | Campania 2 - 05 | Aversa | CE | 314.800 | +16,1 | 24 |
| CU152_06 | 6 | Campania 2 - 06 | Avellino | AV - BN | 247.970 | -8,6 | 52 |
| CU152_07 | 7 | Campania 2 - 07 | Scafati | SA | 288.952 | +6,6 | 14 |
| CU152_08 | 8 | Campania 2 - 08 | Salerno | SA | 289.982 | +6,9 | 19 |
| CU152_09 | 9 | Campania 2 - 09 | Battipaglia | SA | 253.610 | -6,5 | 22 |
| CU152_10 | 10 | Campania 2 - 10 | Agropoli | SA | 245.088 | -9,6 | 96 |
| | | | **Totale** | | 2.711.854 | | 458 |
| | | | **Popolazione media dei collegi** | | **271.185** | | |
| | | | **limite +/- 20% popolazione** | | ***superiore*** | ***inferiore*** | |
| | | | | | ***325.422*** | ***216.948*** | |

I collegi sono così costituiti:

- il collegio **Campania 2-01- Benevento** corrisponde all'omonimo collegio Senato 1993 n. 16 e comprende una larga parte del territorio della provincia di Benevento ad eccezione dell'area montana più orientale, aggregata alla collegio di Ariano Irpino;
- il collegio **Campania 2-02-Ariano Irpino** aggrega la parte montana più orientale della provincia di Benevento, parte dei comuni della fascia appenninica della provincia di Avellino (compresi gli 8 comuni dell'area montana Terminio – Serino appartenenti al collegio Senato 1993 di Avellino: Chiusano di San Domenico, Parolise, Salza Irpina, San Michele di Serino, Santa Lucia di Serino, Santo Stefano del Sole, Serino, Sorbo Serpico) e 7 comuni della Comunità montana Tanagro - Alto e Medio Sele (Colliano, Contursi Terme, Castelnuovo di Conza, Laviano, Oliveto Citra, Valva, Santomenna) della provincia di Salerno, già facenti parte del collegio Senato 1993 n. 20 di Battipaglia;
- il collegio **Campania 2-03 - Caserta** corrisponde al collegio Senato 1993 n. 13 Caserta, comprendendo così il comune di Caserta e il suo *hinterland*;
- il collegio **Campania 2-04 - Santa Maria Capua Vetere** che corrisponde all'omonimo collegio Senato 1993 n. 15, comprendendo parte del territorio della provincia di Caserta, fra cui i comuni di Sessa Aurunca, Mondragone e Capua;
- il collegio **Campania 2-05-Aversa** corrisponde all'omonimo collegio Senato 1993 n. 14, comprendendo comprende la restante parte del territorio della provincia di Caserta;
- il collegio **Campania 2-06 - Avellino** comprende i restanti comuni della provincia di Avellino, fra cui il capoluogo, e la piccola *enclave* del comune di Pannarano (BN), in corrispondenza con il collegio Senato 1993 n. 18 Avellino ad eccezione degli 8 comuni ricompresi ora nel collegio Campania 2-02-Ariano Irpino ;
- il collegio **Campania 2-07 - Scafati** corrisponde al collegio Senato 1993 n. 22 di Nocera Inferiore e comprende la parte settentrionale della provincia di Salerno;
- il collegio **Campania 2-08 - Salerno** comprende il territorio del comune di Salerno e quello dei comuni limitrofi compresi quelli della costiera amalfitana fino a Positano (territorio che corrisponde all'omonimo collegio Senato 1993 n. 21) e i due comuni di Fisciano e Mercato San Severino (già facenti parte del collegio Senato 1993 di Battipaglia) ;
- il collegio **Campania 2-09 - Battipaglia** comprende la parte del territorio della provincia di Salerno corrispondente alla Piana del Sele, riprendendo il territorio del collegio uninominale Senato 1993 n. 20 Battipaglia, ad eccezione dei 7 comuni ricompresi ora nel collegio Campania 2-02-Ariano Irpino e i 2 comuni aggregati al collegio Campania 2-08 - Salerno;
- il collegio **Campania 2-10 - Agropoli** corrisponde all'omonimo collegio Senato 1993 n. 19, comprendendo la restante parte della provincia di Salerno (Cilento).

### *Territorio dei collegi uninominali*

#### Collegio uninominale Campania 2-01 – Benevento

**Provincia di Benevento**

Airola, Amorosi, Apollosa, Arpaia, Arpaise, Benevento, Bonea, Bucciano, Calvi, Campolattaro, Campoli del Monte Taburno, Casalduni, Castelpagano, Castelpoto, Castelvenere, Cautano, Ceppaloni, Cerreto

Sannita, Circello, Colle Sannita, Cusano Mutri, Dugenta, Durazzano, Faicchio, Foglianise, Forchia, Fragneto l'Abate, Fragneto Monforte, Frasso Telesino, Guardia Sanframondi, Limatola, Melizzano, Moiano, Montesarchio, Morcone, Paolisi, Paupisi, Pietraroja, Ponte, Pontelandolfo, Puglianello, San Giorgio del Sannio, San Leucio del Sannio, San Lorenzello, San Lorenzo Maggiore, San Lupo, San Martino Sannita, San Nazzaro, San Nicola Manfredi, San Salvatore Telesino, Santa Croce del Sannio, Sant'Agata de' Goti, Sant'Angelo a Cupolo, Sassinoro, Solopaca, Telese Terme, Tocco Caudio, Torrecuso, Vitulano.

## Collegio uninominale Campania 2-02 – Ariano Irpino

**Provincia di Avellino**
Andretta, Aquilonia, Ariano Irpino, Bagnoli Irpino, Bisaccia, Bonito, Cairano, Calabritto, Calitri, Caposele, Carife, Casalbore, Cassano Irpino, Castel Baronia, Castelfranci, Castelvetere sul Calore, Chiusano di San Domenico, Conza della Campania, Flumeri, Fontanarosa, Frigento, Gesualdo, Greci, Grottaminarda, Guardia Lombardi, Lacedonia, Lapio, Lioni, Luogosano, Melito Irpino, Mirabella Eclano, Montaguto, Montecalvo Irpino, Montella, Montemarano, Monteverde, Morra De Sanctis, Nusco, Parolise, Paternopoli, Rocca San Felice, Salza Irpina, San Mango sul Calore, San Michele di Serino, San Nicola Baronia, San Sossio Baronia, Santa Lucia di Serino, Sant'Andrea di Conza, Sant'Angelo all'Esca, Sant'Angelo dei Lombardi, Santo Stefano del Sole, Savignano Irpino, Scampitella, Senerchia, Serino, Sorbo Serpico, Sturno, Taurasi, Teora, Torella dei Lombardi, Trevico, Vallata, Vallesaccarda, Villamaina, Villanova del Battista, Volturara Irpina, Zungoli.

**Provincia di Benevento**
Apice, Baselice, Buonalbergo, Castelfranco in Miscano, Castelvetere in Val Fortore, Foiano di Val Fortore, Ginestra degli Schiavoni, Molinara, Montefalcone di Val Fortore, Paduli, Pago Veiano, Pesco Sannita, Pietrelcina, Reino, San Bartolomeo in Galdo, San Giorgio La Molara, San Marco dei Cavoti, Sant'Arcangelo Trimonte.

**Provincia di Salerno**
Castelnuovo di Conza, Colliano, Contursi Terme, Laviano, Oliveto Citra, Santomenna, Valva.

## Collegio uninominale Campania 2-03 – Caserta

**Provincia di Caserta**
Arienzo, Capodrise, Casagiove, Casapulla, Caserta, Castel Morrone, Cervino, Curti, Macerata Campania, Maddaloni, Marcianise, Portico di Caserta, Recale, San Felice a Cancello, San Marco Evangelista, San Nicola la Strada, San Prisco, Santa Maria a Vico, Valle di Maddaloni.

## Collegio uninominale Campania 2-04 – Santa Maria Capua Vetere

**Provincia di Caserta**
Ailano, Alife, Alvignano, Baia e Latina, Bellona, Caianello, Caiazzo, Calvi Risorta, Camigliano, Capriati a Volturno, Capua, Carinola, Castel Campagnano, Castel di Sasso, Castello del Matese, Cellole, Ciorlano, Conca della Campania, Dragoni, Falciano del Massico, Fontegreca, Formicola, Gallo Matese, Galluccio, Giano Vetusto, Gioia Sannitica, Letino, Liberi, Marzano Appio, Mignano Monte Lungo, Mondragone, Pastorano, Piana di Monte Verna, Piedimonte Matese, Pietramelara, Pietravairano, Pignataro Maggiore, Pontelatone, Prata Sannita, Pratella, Presenzano, Raviscanina, Riardo, Rocca d'Evandro, Roccamonfina, Roccaromana, Rocchetta e Croce, Ruviano, San Gregorio Matese, San Pietro Infine, San Potito Sannitico, San Tammaro, Santa Maria Capua Vetere, Sant'Angelo d'Alife, Sessa Aurunca, Sparanise, Teano, Tora e Piccilli, Vairano Patenora, Valle Agricola, Vitulazio.

## Collegio uninominale Campania 2-05 – Aversa

**Provincia di Caserta**
Aversa, Cancello ed Arnone, Carinaro, Casal di Principe, Casaluce, Casapesenna, Castel Volturno, Cesa, Francolise, Frignano, Grazzanise, Gricignano di Aversa, Lusciano, Orta di Atella, Parete, San Cipriano d'Aversa, San Marcellino, Santa Maria la Fossa, Sant'Arpino, Succivo, Teverola, Trentola-Ducenta, Villa di Briano, Villa Literno.

## Collegio uninominale Campania 2-06 – Avellino

**Provincia di Avellino**
Aiello del Sabato, Altavilla Irpina, Atripalda, Avella, Avellino, Baiano, Candida, Capriglia Irpina, Cervinara, Cesinali, Chianche, Contrada, Domicella, Forino, Grottolella, Lauro, Manocalzati, Marzano di Nola, Mercogliano, Montefalcione, Monteforte Irpino, Montefredane, Montefusco, Montemiletto, Montoro, Moschiano, Mugnano del Cardinale, Ospedaletto d'Alpinolo, Pago del Vallo di Lauro, Petruro Irpino, Pietradefusi, Pietrastornina, Prata di Principato Ultra, Pratola Serra, Quadrelle, Quindici, Roccabascerana, Rotondi, San Martino Valle Caudina, San Potito Ultra, Santa Paolina, Sant'Angelo a Scala, Sirignano, Solofra, Sperone, Summonte, Taurano, Torre Le Nocelle, Torrioni, Tufo, Venticano.

**Provincia di Benevento**
Pannarano.

## Collegio uninominale Campania 2-07 – Scafati

**Provincia di Salerno**

Angri, Bracigliano, Castel San Giorgio, Corbara, Nocera Inferiore, Nocera Superiore, Pagani, Roccapiemonte, San Marzano sul Sarno, San Valentino Torio, Sant'Egidio del Monte Albino, Sarno, Scafati, Siano.

## Collegio uninominale Campania 2-08 – Salerno

**Provincia di Salerno**

Amalfi, Atrani, Baronissi, Cava de' Tirreni, Cetara, Conca dei Marini, Fisciano, Furore, Maiori, Mercato San Severino, Minori, Pellezzano, Positano, Praiano, Ravello, Salerno, Scala, Tramonti, Vietri sul Mare.

## Collegio uninominale Campania 2-09 – Battipaglia

**Provincia di Salerno**

Acerno, Albanella, Altavilla Silentina, Battipaglia, Bellizzi, Calvanico, Campagna, Capaccio Paestum, Castiglione del Genovesi, Eboli, Giffoni Sei Casali, Giffoni Valle Piana, Montecorvino Pugliano, Montecorvino Rovella, Olevano sul Tusciano, Palomonte, Pontecagnano Faiano, Postiglione, San Cipriano Picentino, San Mango Piemonte, Serre, Sicignano degli Alburni.

## Collegio uninominale Campania 2-10 – Agropoli

**Provincia di Salerno**

Agropoli, Alfano, Aquara, Ascea, Atena Lucana, Auletta, Bellosguardo, Buccino, Buonabitacolo, Caggiano, Camerota, Campora, Cannalonga, Casal Velino, Casalbuono, Casaletto Spartano, Caselle in Pittari, Castel San Lorenzo, Castelcivita, Castellabate, Castelnuovo Cilento, Celle di Bulgheria, Centola, Ceraso, Cicerale, Controne, Corleto Monforte, Cuccaro Vetere, Felitto, Futani, Gioi, Giungano, Ispani, Laureana Cilento, Laurino, Laurito, Lustra, Magliano Vetere, Moio della Civitella, Montano Antilia, Monte San Giacomo, Montecorice, Monteforte Cilento, Montesano sulla Marcellana, Morigerati, Novi Velia, Ogliastro Cilento, Omignano, Orria, Ottati, Padula, Perdifumo, Perito, Pertosa, Petina, Piaggine, Pisciotta, Polla, Pollica, Prignano Cilento, Ricigliano, Roccadaspide, Roccagloriosa, Rofrano, Romagnano al Monte, Roscigno, Rutino, Sacco, Sala Consilina, Salento, Salvitelle, San Giovanni a Piro, San Gregorio Magno, San Mauro Cilento, San Mauro la Bruca, San Pietro al Tanagro, San Rufo, Santa Marina, Sant'Angelo a Fasanella, Sant'Arsenio, Sanza, Sapri, Sassano, Serramezzana, Sessa Cilento, Stella Cilento, Stio, Teggiano, Torchiara, Torraca, Torre Orsaia, Tortorella, Trentinara, Valle dell'Angelo, Vallo della Lucania, Vibonati.

## *Collegi plurinominali*

Nella circoscrizione sono stati costituiti **3 collegi plurinominali** per l'attribuzione con metodo proporzionale dei restanti 18 seggi.

**Tab. 4. Circoscrizione n. 20 - CAMPANIA 2 / Collegi plurinominali Camera 2017**

| Cod. | Collegio plurinominale Camera 2017 | | | coll.unin. aggregati | provincia/ città met. | popolazione censimento 2011 | variazione % | seggi spettanti | *di cui:* propo |
|---|---|---|---|---|---|---|---|---|---|
| CP152_01 | 1 | Campania 2 - 01 | *Benevento, Ariano Irpino, Avellino* | 3 | BN - AV - SA | 729.301 | -19,3 | 8 | **5** |
| CP152_02 | 2 | Campania 2 - 02 | *Caserta, Santa Maria Capua Vetere, Aversa* | 3 | CE | 904.921 | 0,1 | 9 | **6** |
| CP152_03 | 3 | Campania 2 - 03 | *Scafati, Salerno, Battipaglia, Agropoli* | 4 | SA | 1.077.632 | 19,2 | 11 | **7** |
| | | | **Totale** | 10 | | 2.711.854 | | 28 | **18** |

**Popolazione media dei collegi** **903.951**

| **limite +/- 20% popolazione** | ***superiore*** | ***inferiore*** |
|---|---|---|
| | ***1.084.741*** | ***723.161*** |

La **Tabella n. 4** mostra la composizione dei collegi plurinominali.

Il **collegio plurinominale Campania 2-01**, in cui vengono attribuiti 5 seggi, aggrega i collegi uninominali Campania 2-01- Benevento, Campania 2-02-Ariano Irpino e Campania 2-06 - Avellino di Benevento, così ricomprendendo le intere province di Benevento ed Avellino ed i comuni in provincia di Salerno ricompresi nel collegio uninominale di Ariano Irpino.

Il **collegio plurinominale Campania 2-02**, in cui vengono attribuiti 6 seggi, aggrega i 3 collegi che costituiscono la provincia di Caserta (Campania 2-03 – Caserta, Campania 2-04 - Santa Maria Capua Vetere e Campania 2-05-Aversa).

Il **collegio plurinominale Campania 2-03**, in cui vengono attribuiti 7 seggi, è costituita dall'intera provincia di Salerno (ad eccezione dei comuni passati al collegio uninominale di Ariano Irpino) attraverso l'aggregazione dei collegi uninominali di Campania 2-07 – Scafati, Campania 2-08 – Salerno, Campania 2-09 – Battipaglia e Campania 2-10 - Agropoli

# Camera dei deputati - Circoscrizione Campania 1

## Ripartizione del territorio in 12 collegi uninominali

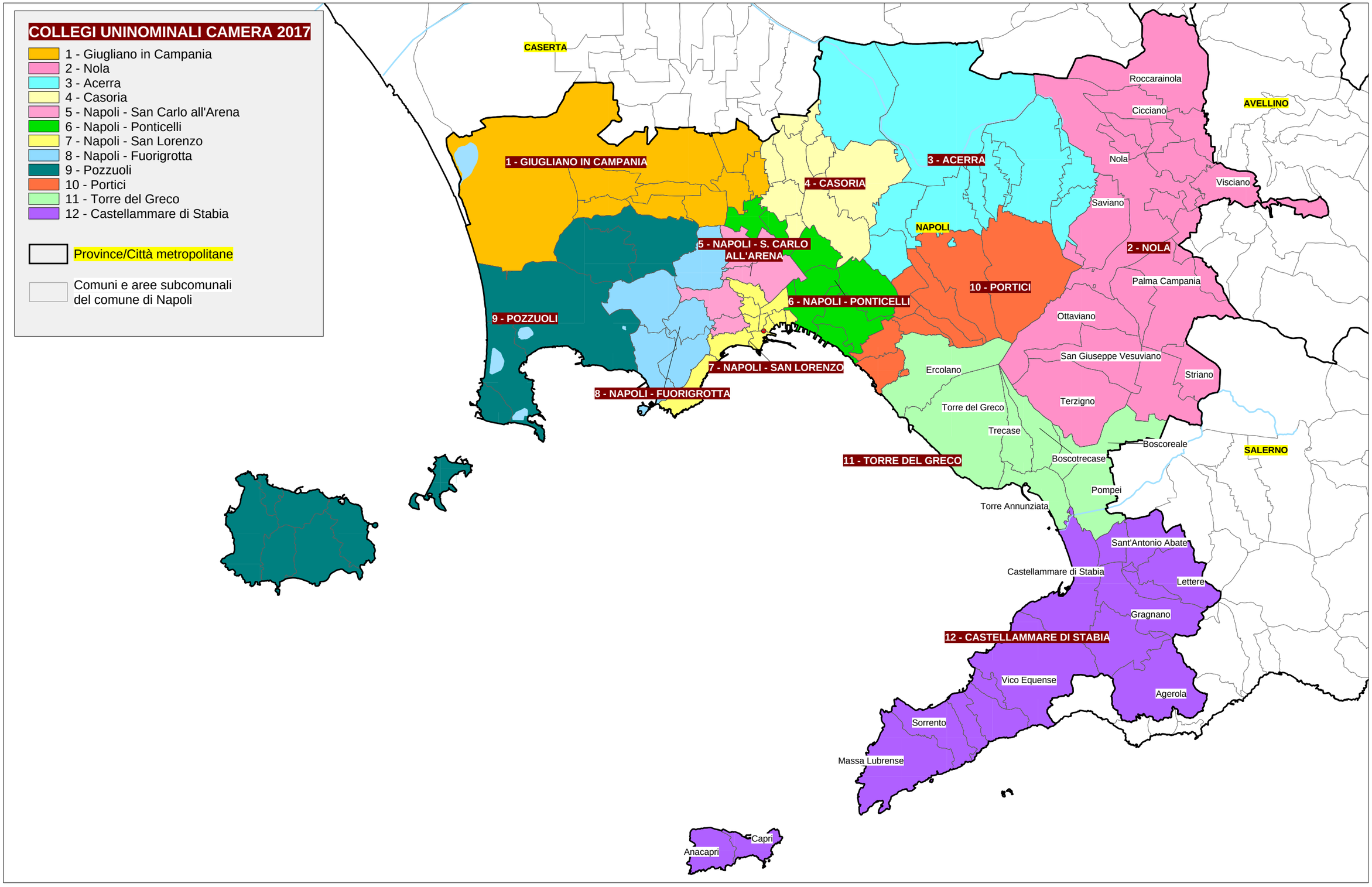

# Camera dei deputati - Circoscrizione Campania 1

## Collegi uninominali della città metropolitana di Napoli (parte settentrionale)

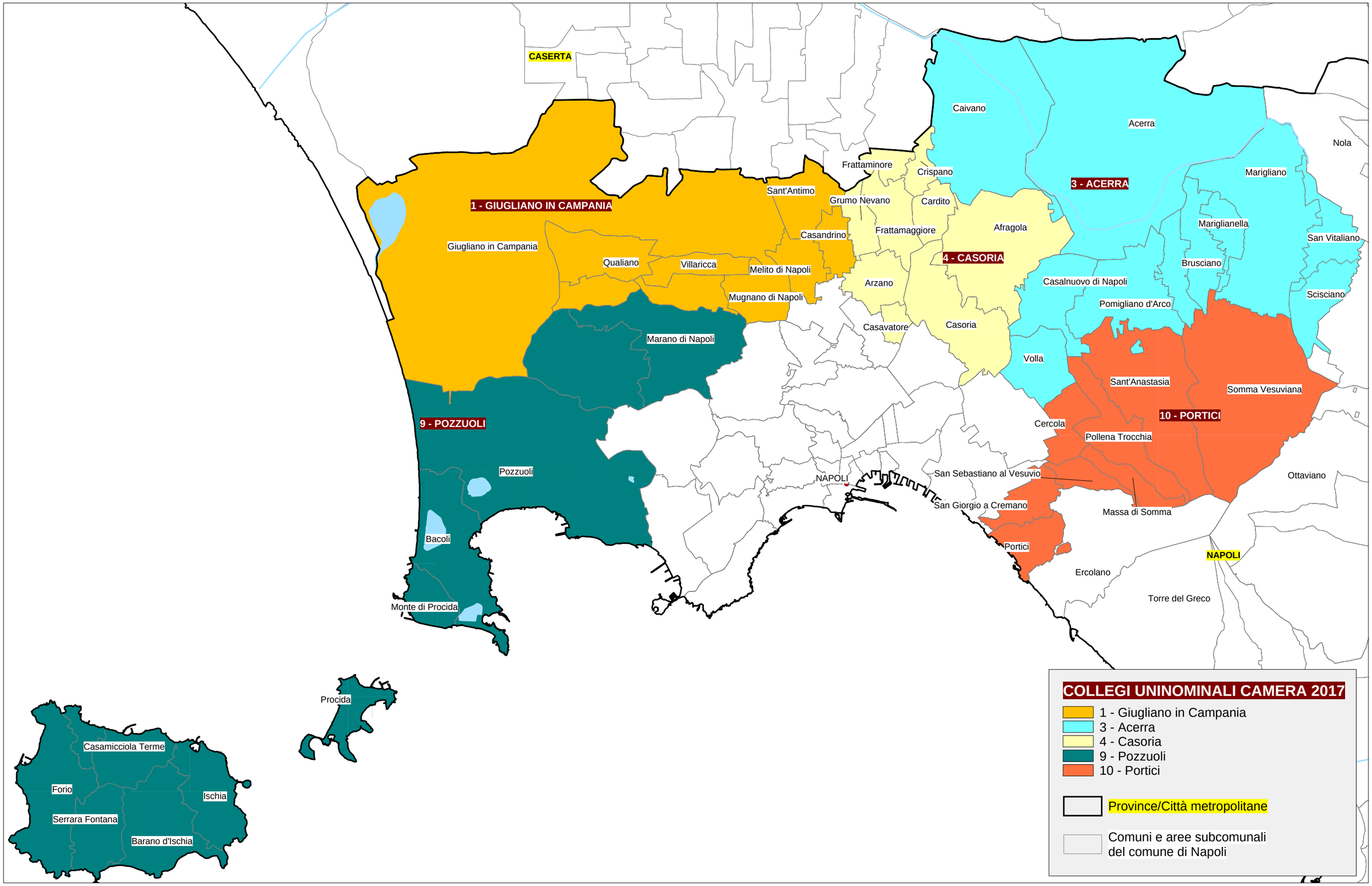

# Camera dei deputati - Circoscrizione Campania 1

## Collegi uninominali di Napoli

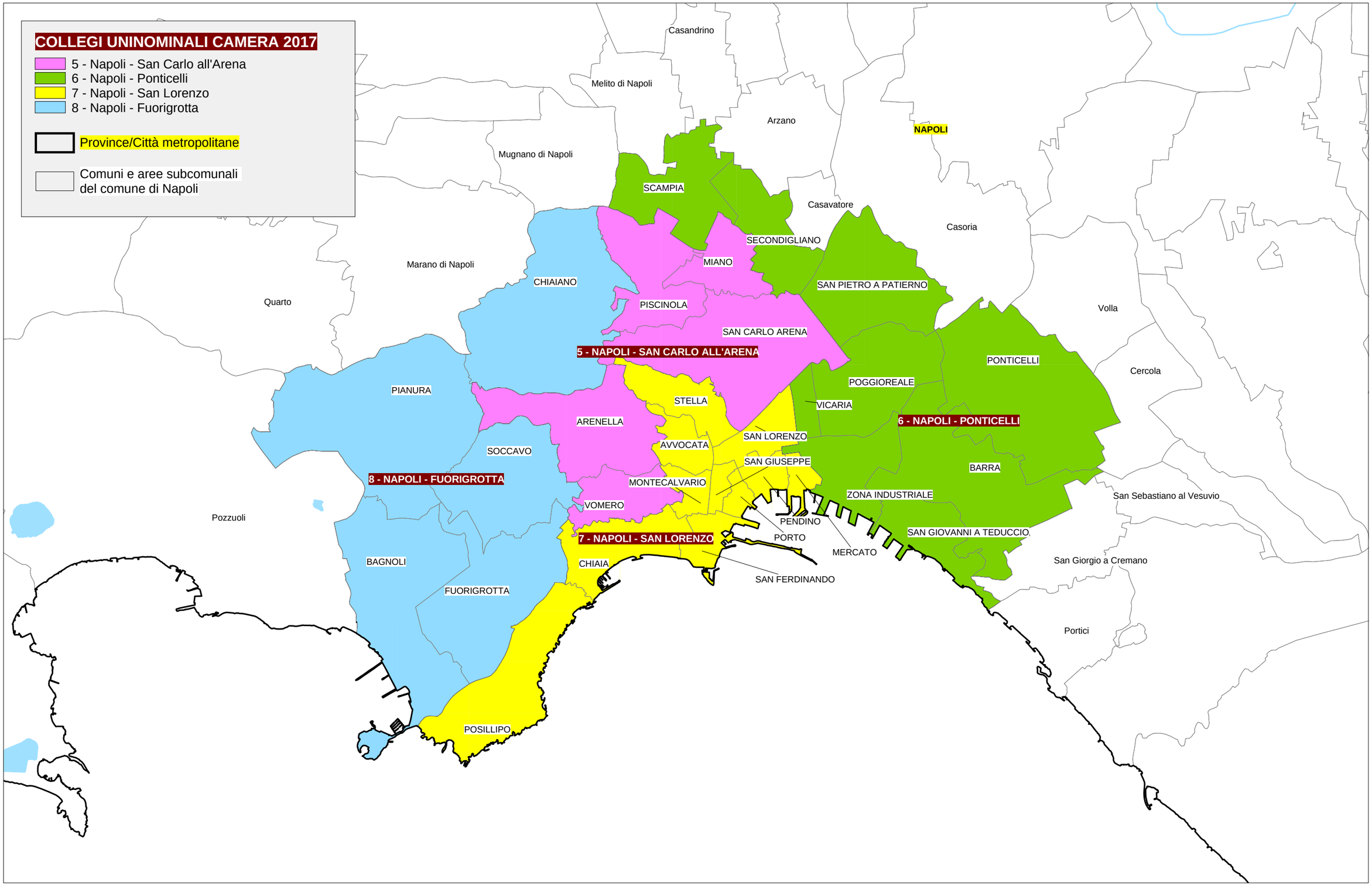

# Camera dei deputati - Circoscrizione Campania 1

## Confine tra i collegi uninominali Campania 1-07 - Napoli-S.Lorenzo e Campania 1-08 - Napoli-Fuorigrotta

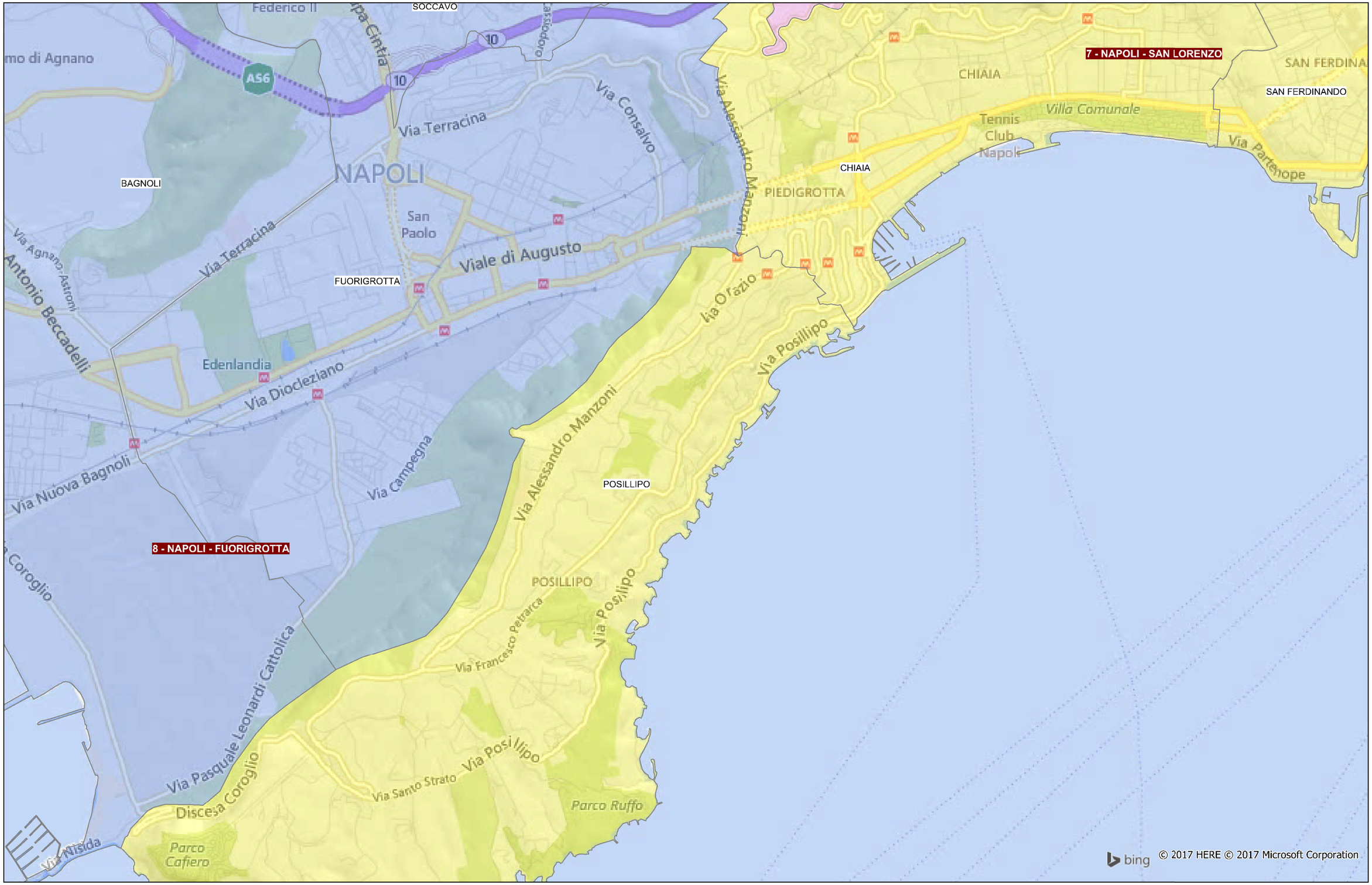

# Camera dei deputati - Circoscrizione Campania 1

## Confine tra i collegi uninominali Campania 1-05 - Napoli-S.Carlo all'Arena, Campania 1-07 - Napoli-S.Lorenzo e Campania 1-08 - Napoli-Fuorigrotta

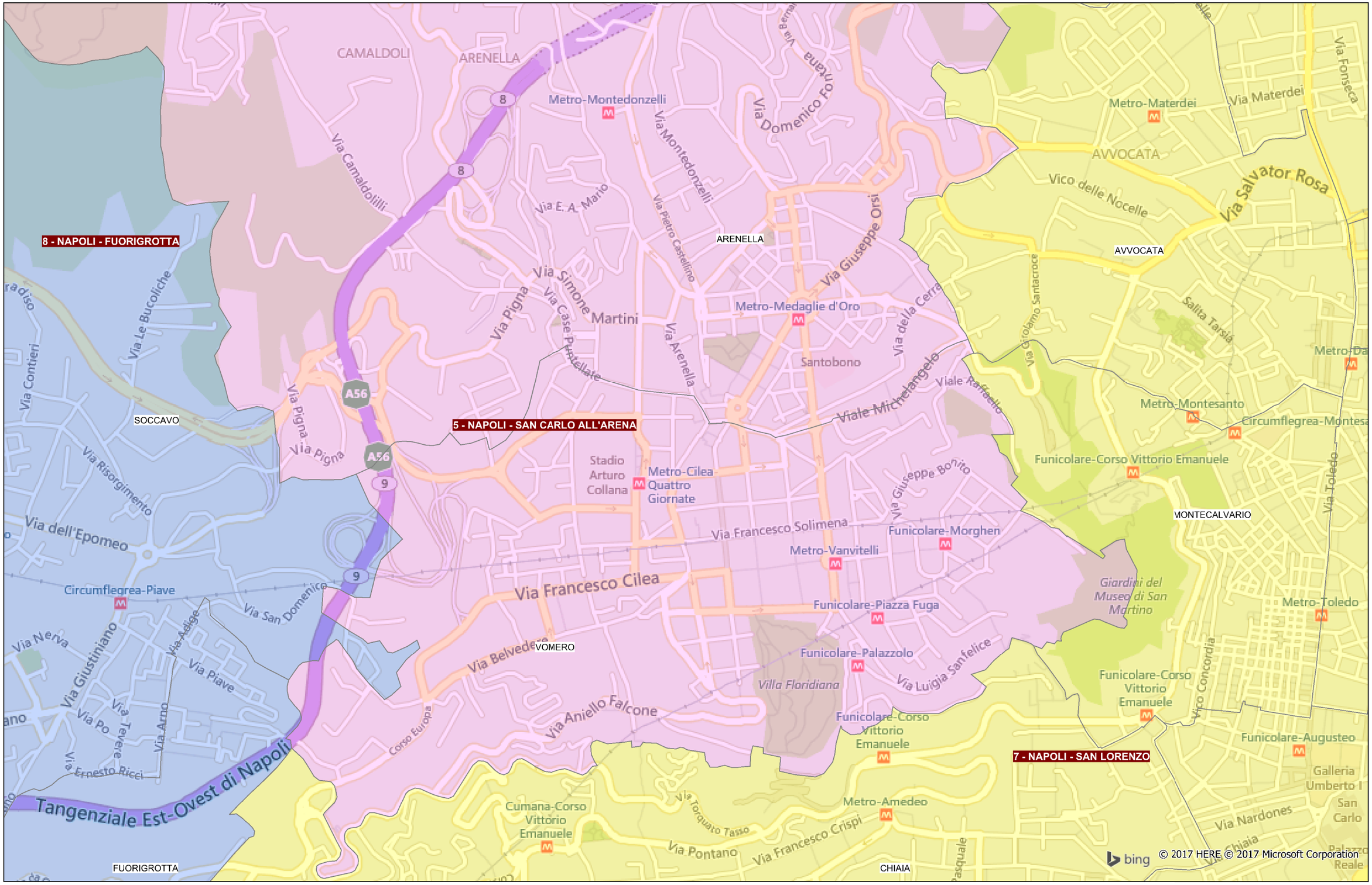

# Camera dei deputati - Circoscrizione Campania 1

## Confine tra i collegi uninominali Campania 1-05 - Napoli-S.Carlo all'Arena, Campania 1-07 - Napoli-S.Lorenzo e Campania 1-08 - Napoli-Fuorigrotta

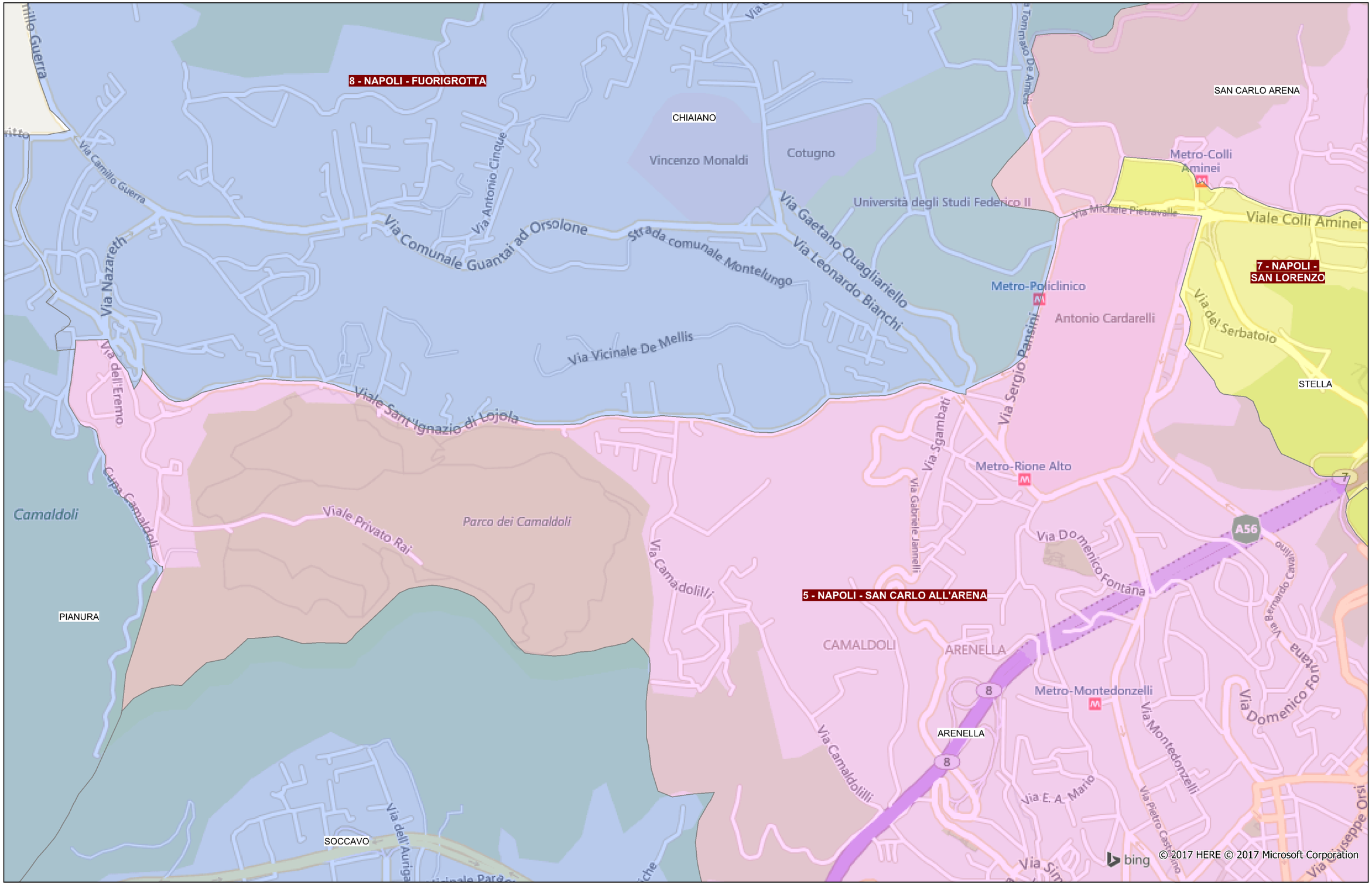

# Camera dei deputati - Circoscrizione Campania 1

## Confine tra i collegi uninominali Campania 1-05 - Napoli-S.Carlo all'Arena, Campania 1-07 - Napoli-S.Lorenzo e Campania 1-06 - Napoli-Ponticelli

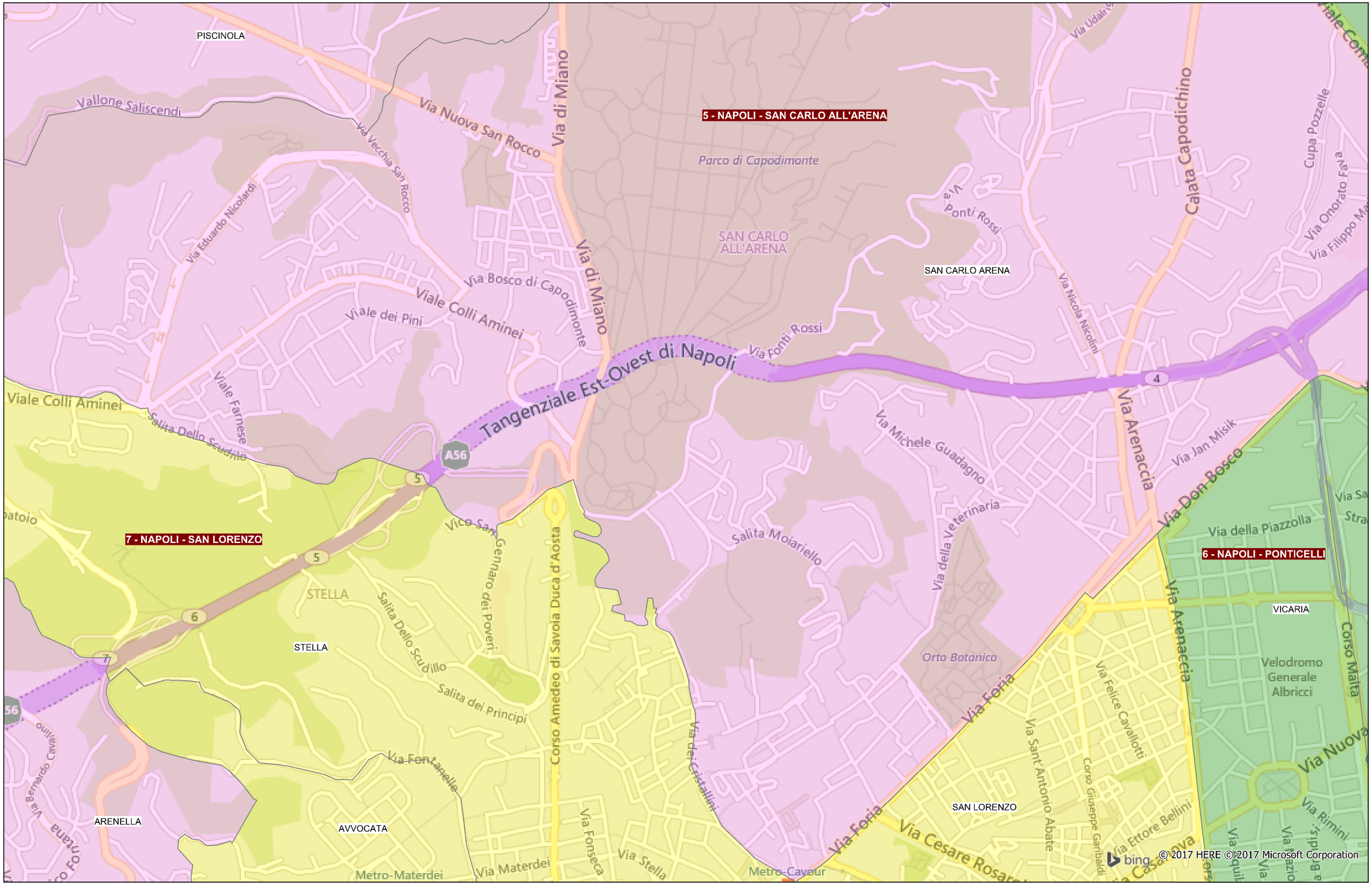

# Camera dei deputati - Circoscrizione Campania 1

## Confine tra i collegi uninominali Campania 1-05 - Napoli-S.Carlo all'Arena, Campania 1-08 - Napoli-Fuorigrotta e Campania 1-06 - Napoli-Ponticelli

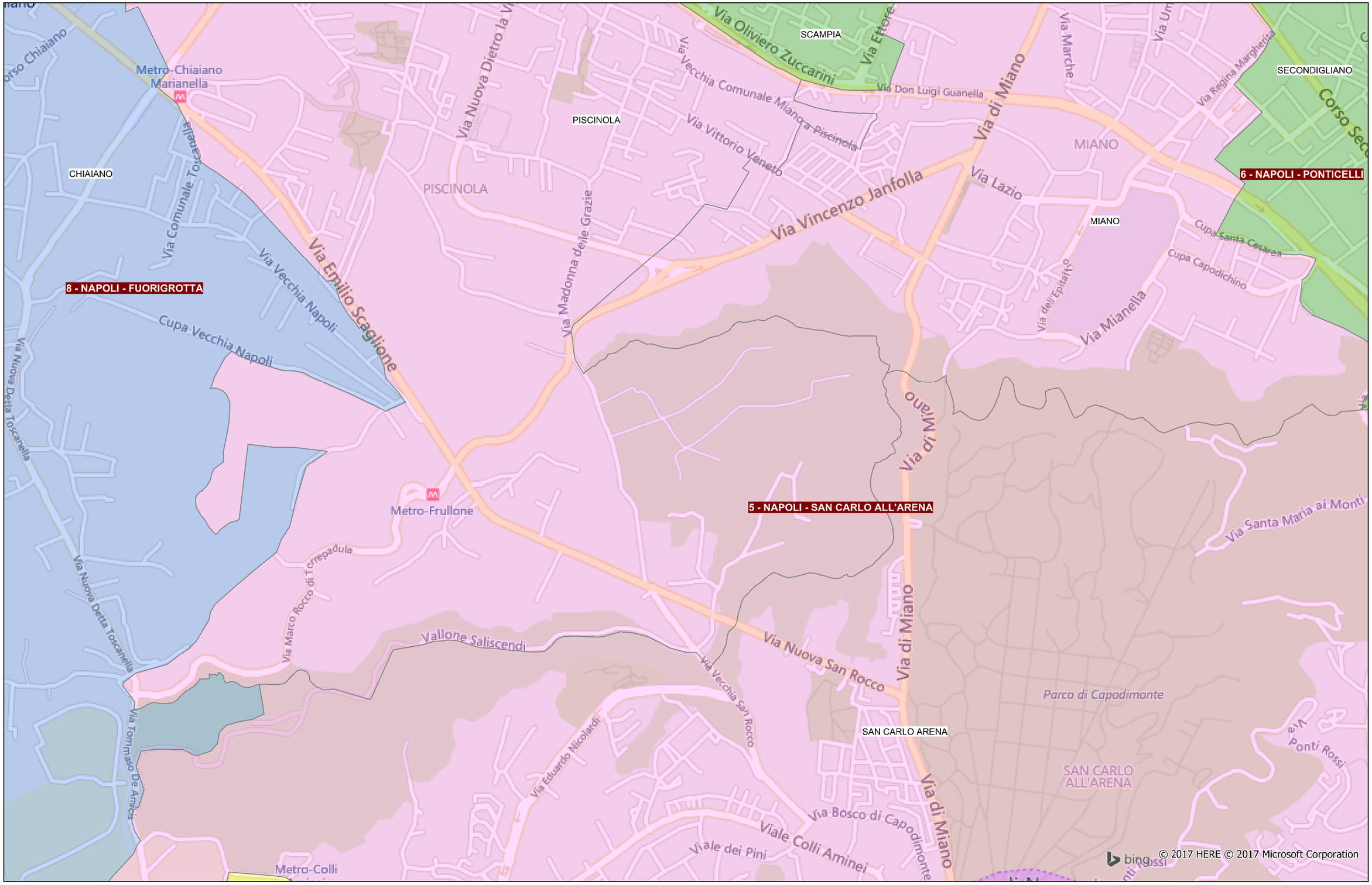

# Camera dei deputati - Circoscrizione Campania 1

## Confine tra i collegi uninominali Campania 1-05 - Napoli-S.Carlo all'Arena e Campania 1-06 - Napoli-Ponticelli (parte settentrionale)

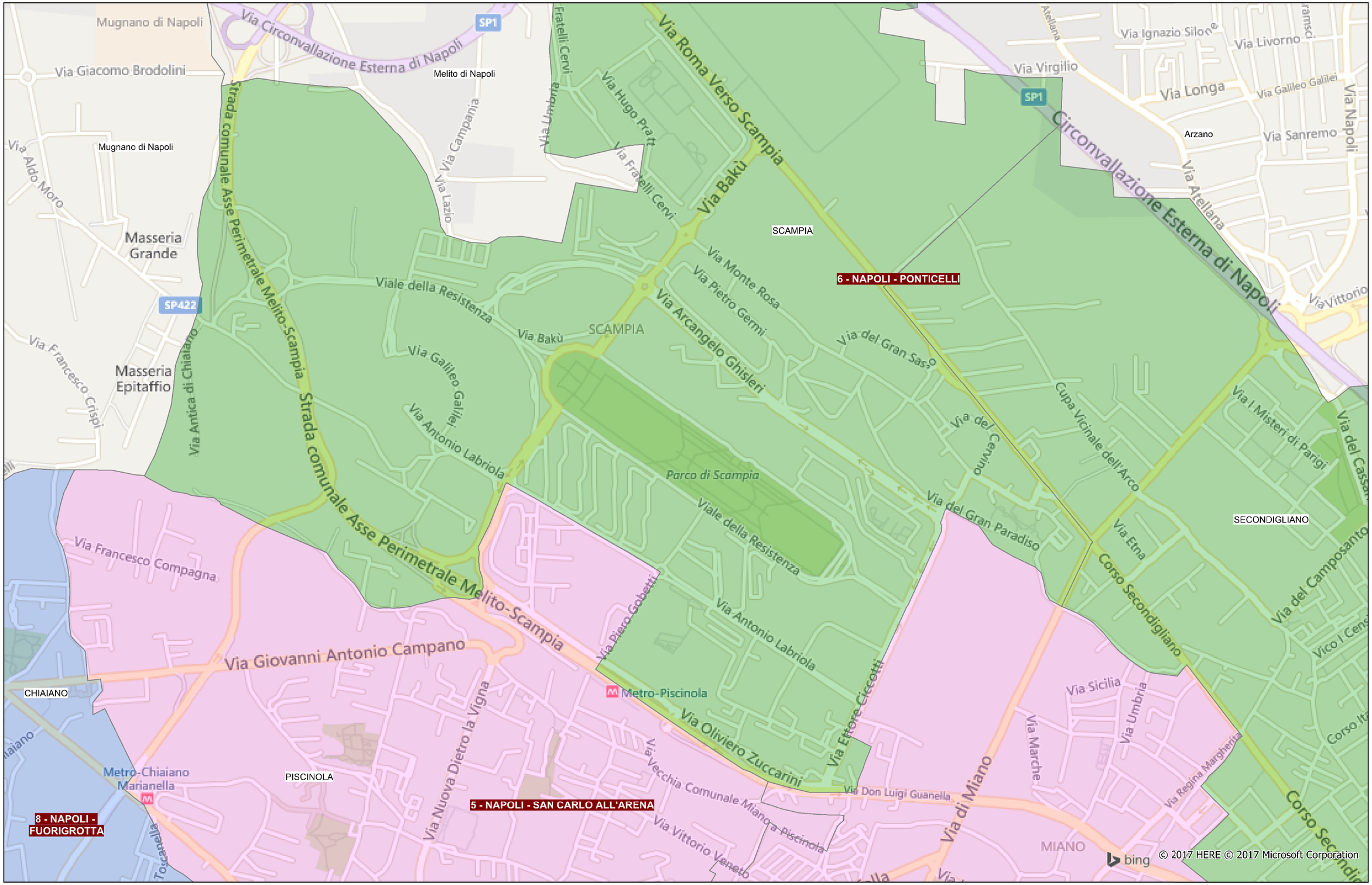

# Camera dei deputati - Circoscrizione Campania 1

## Confine tra i collegi uninominali Campania 1-05 - Napoli-S.Carlo all'Arena e Campania 1-06 - Napoli-Ponticelli (parte orientale)

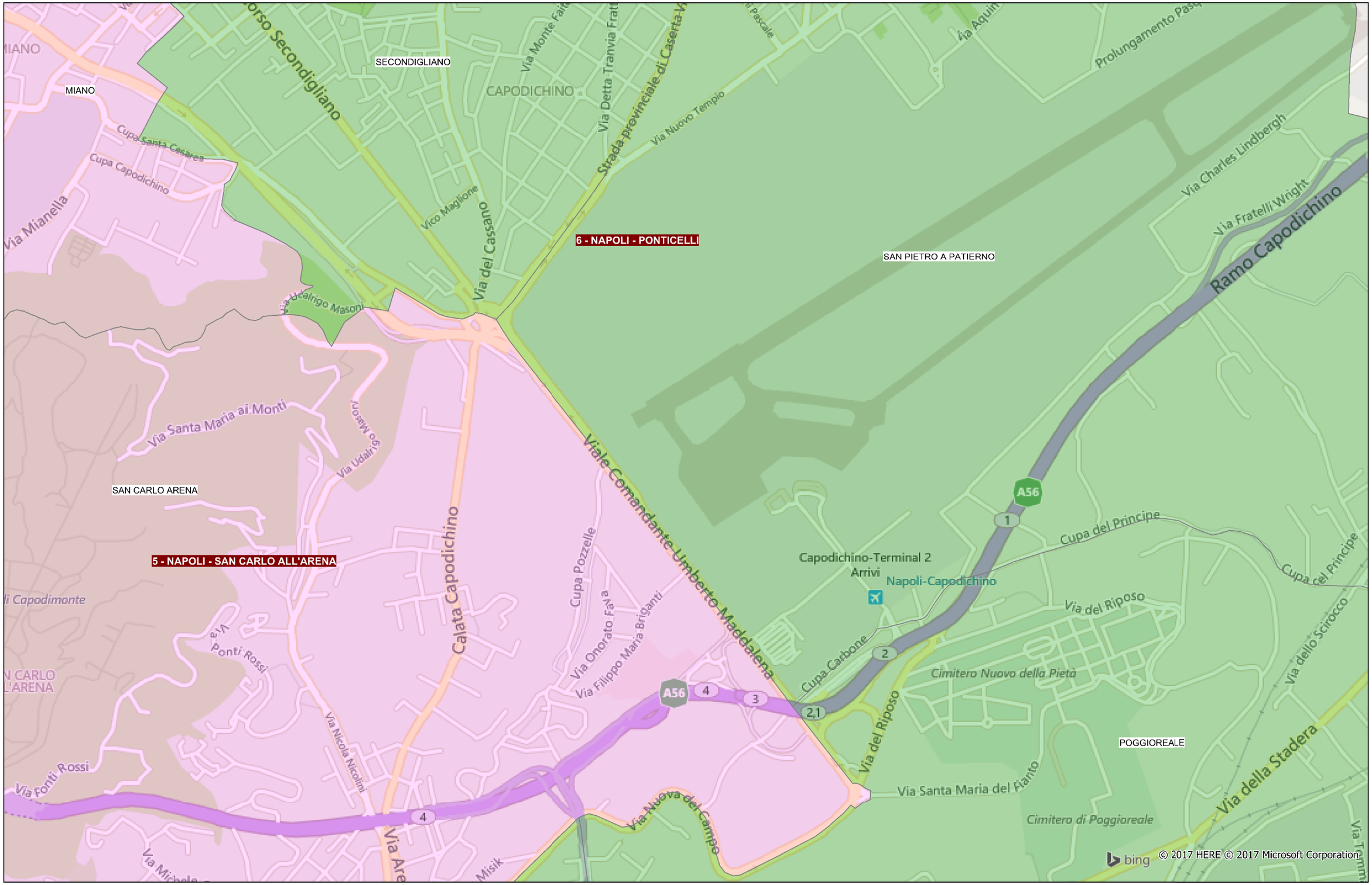

# Camera dei deputati - Circoscrizione Campania 1

## Confine tra i collegi uninominali Campania 1-05 - Napoli-S. Lorenzo, Campania 1-05 - Napoli-S.Carlo all'Arena e Campania 1-06 - Napoli-Ponticelli

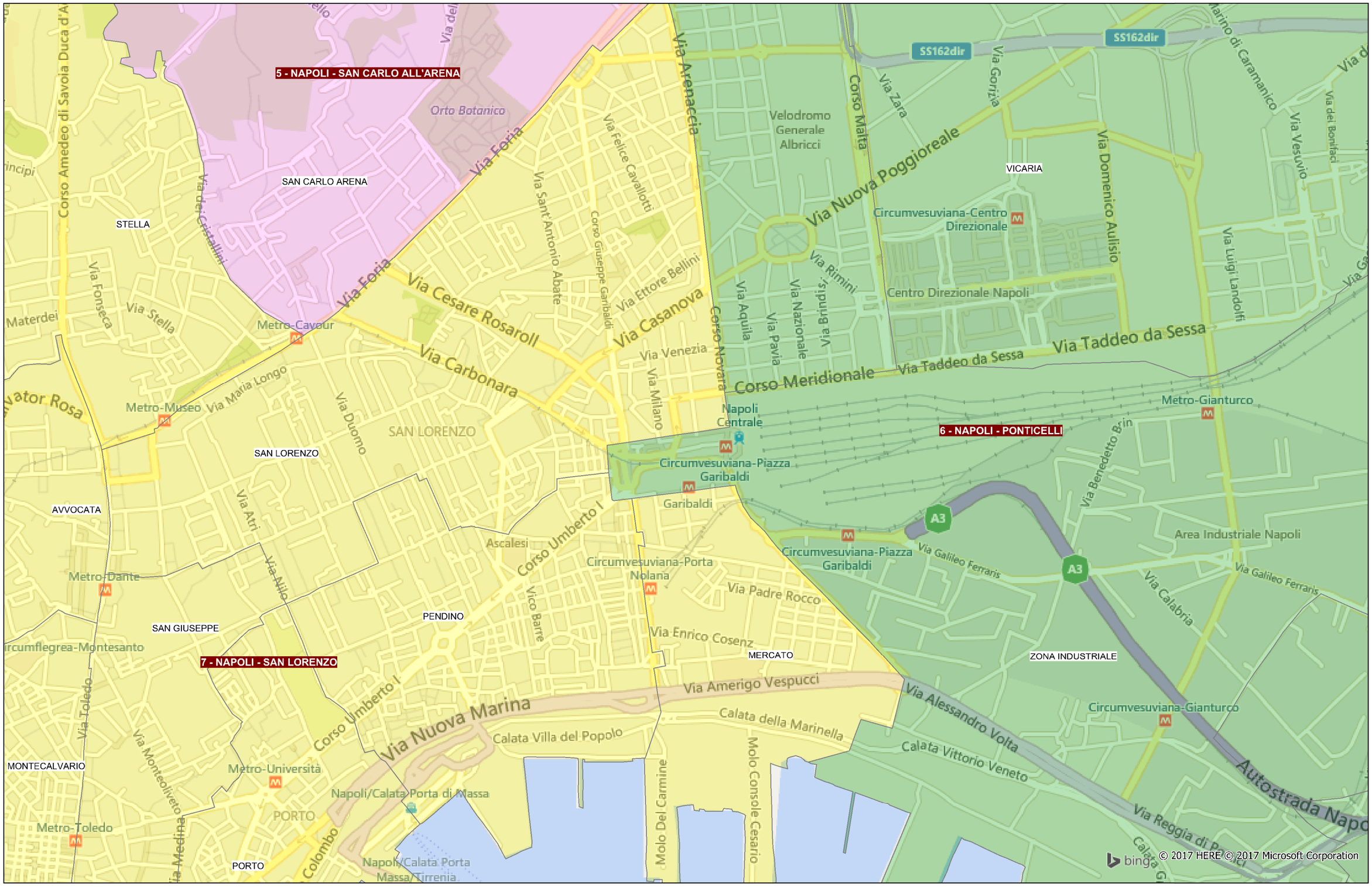

# Camera dei deputati - Circoscrizione Campania 1

## Ripartizione del territorio in 3 collegi plurinominali

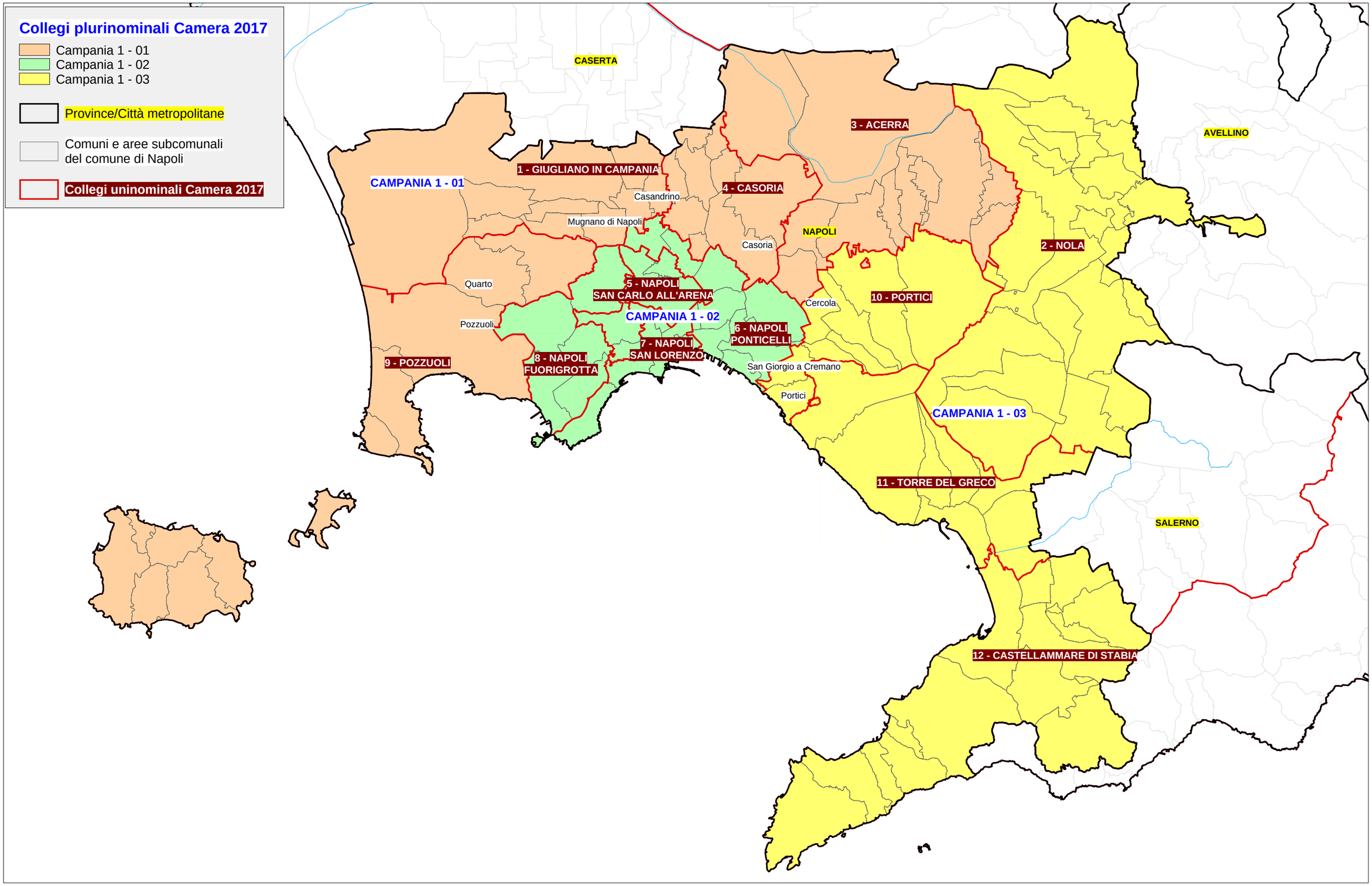

# Camera dei deputati - Circoscrizione Campania 2

## Ripartizione del territorio in 10 collegi uninominali

# Camera dei deputati - Circoscrizione Campania 2

## Collegi uninominali delle province di Caserta, Benevento e Avellino

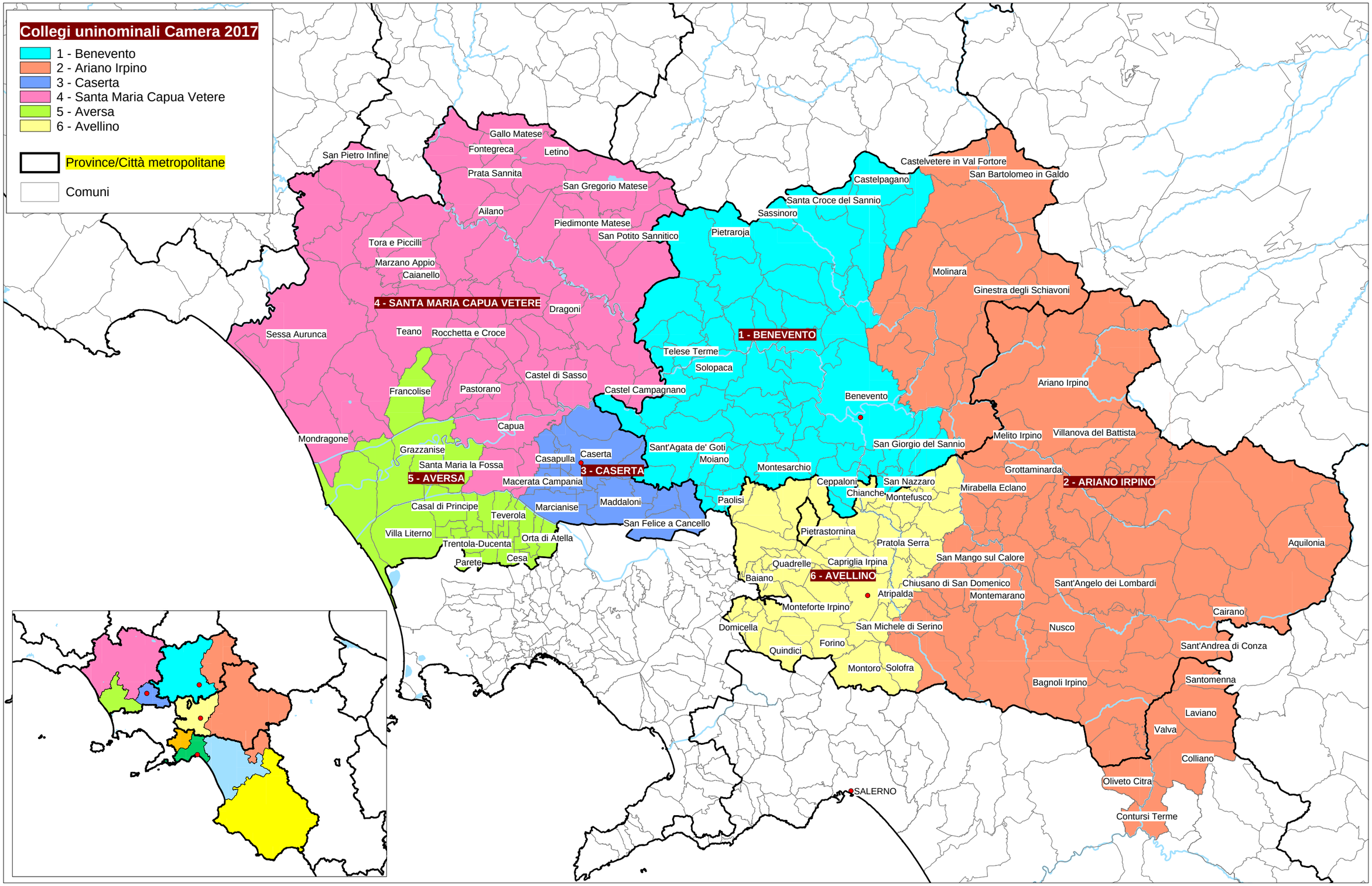

# Camera dei deputati - Circoscrizione Campania 2

## Collegi uninominali della provincia di Salerno

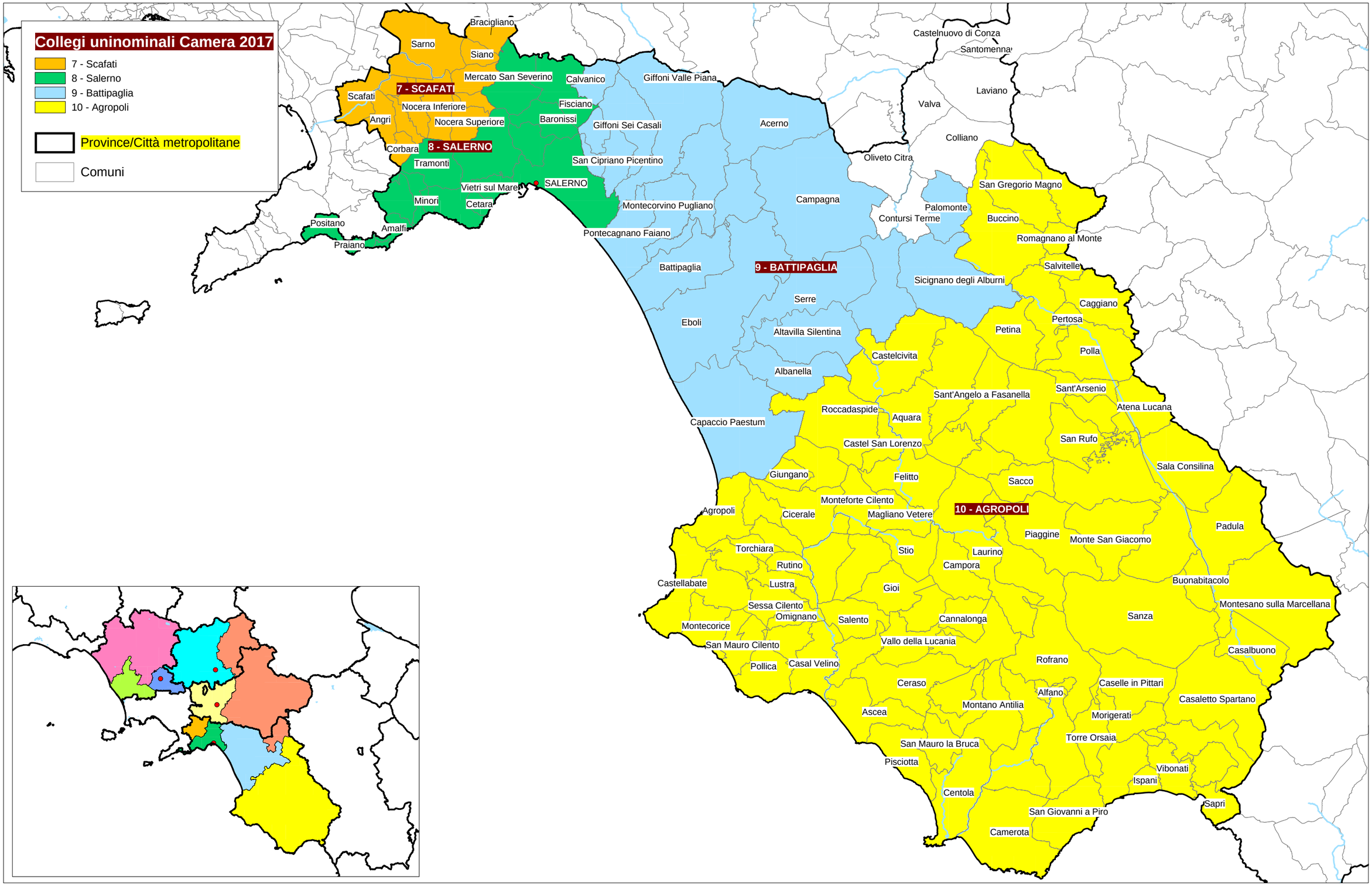

# Camera dei deputati - Circoscrizione Campania 2

## Ripartizione del territorio in 3 collegi plurinominali

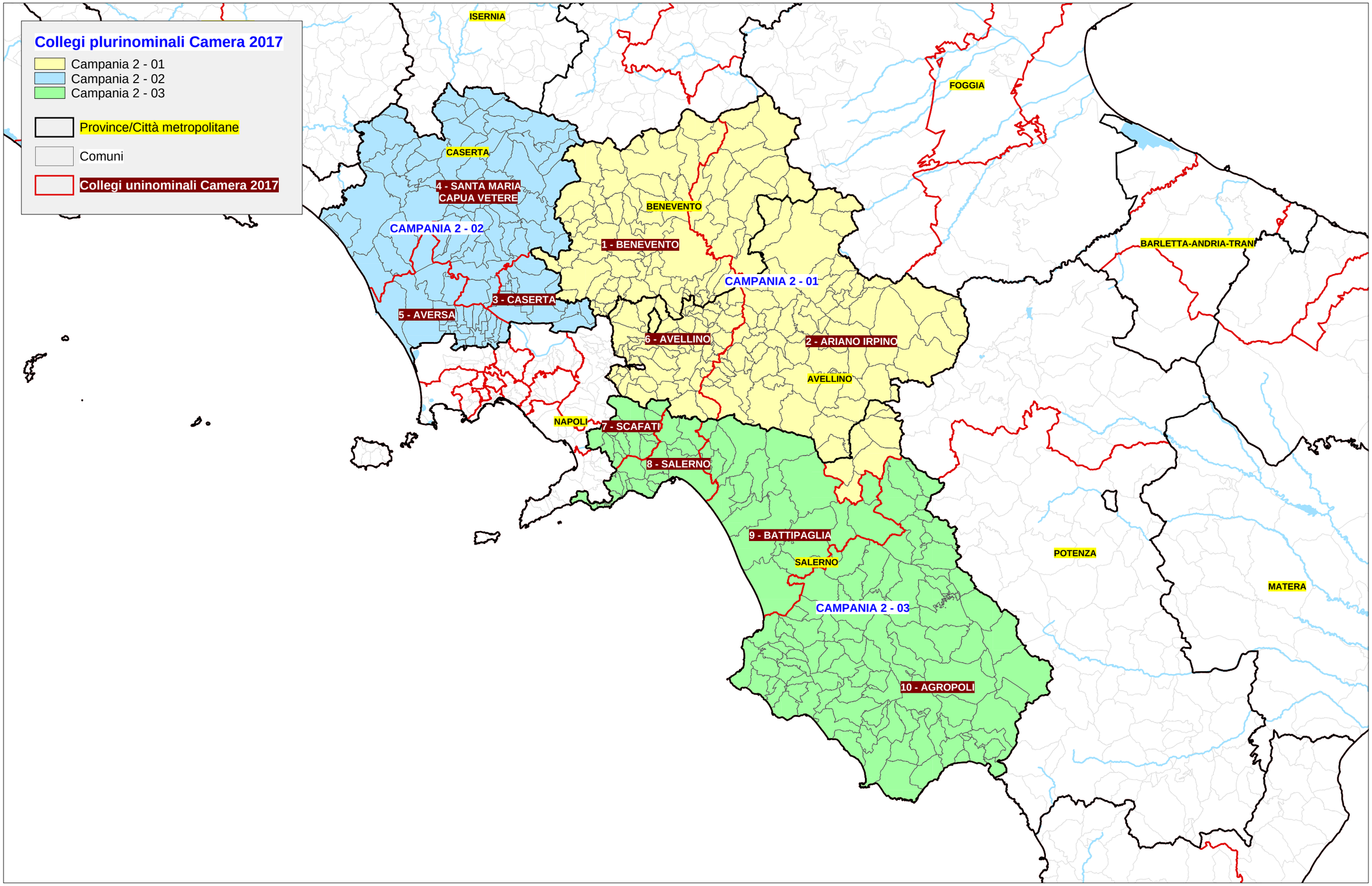

# Collegi per l'elezione del Senato della Repubblica

### *Collegi uninominali*

Nella circoscrizione sono costituiti **11 collegi uninominali**. Come mostra la **Tabella n. 5** gli 11 collegi uninominali per l'elezione del Senato sono stati costituiti mediante accorpamento dei 22 collegi uninominali già definiti sul territorio regionale per la Camera, due per ciascun collegio uninominale Senato.

**Tab. 5. Regione CAMPANIA / Collegi uninominali Senato 2017**

| Cod. | Collegio uninominale Senato 1993 | | | provincia/ città met. | popolazione censimento 2011 | variazione % | num. comuni |
|---|---|---|---|---|---|---|---|
| SU151_01 | 1 | Campania-01 - Benevento | *Benevento, Santa Maria Capua Vetere* | BN - CE | 522.024 | -0,4 | 120 |
| SU151_02 | 2 | Campania-02 - Caserta | *Caserta, Aversa* | CE | 622.510 | +18,7 | 43 |
| SU151_03 | 3 | Campania-03 - Avellino | *Avellino, Ariano Irpino* | AV - BN - SA | 489.688 | -6,6 | 144 |
| SU151_04 | 4 | Campania-04 - Giugliano in Campania | *Pozzuoli, Giugliano in Campania* | NA | 582.684 | +11,1 | 20 |
| SU151_05 | 5 | Campania-05 - Portici | *Nola, Portici* | NA | 435.977 | -16,8 | 28 |
| SU151_06 | 6 | Campania-06 - Casoria | *Acerra, Casoria* | NA | 573.850 | +9,5 | 20 |
| SU151_07 | 7 | Campania-07 - Napoli-San Carlo Arena | *Napoli San Carlo all'Arena, Napoli Ponticelli* | NA | 489.882 | -6,6 | 1 (*) |
| SU151_08 | 8 | Campania-08 - Napoli-Fuorigrotta | *Napoli San Lorenzo, Napoli Fuorigrotta* | NA | 472.121 | -9,9 | 1 (*) |
| SU151_09 | 9 | Campania-09 - Torre del Greco | *Torre del Greco, Castellammare* | NA | 500.442 | -4,5 | 23 |
| SU151_10 | 10 | Campania-10 - Salerno | *Salerno, Scafati* | SA | 578.934 | +10,4 | 33 |
| SU151_11 | 11 | Campania-11 - Battipaglia | *Agropoli, Battipaglia* | SA | 498.698 | -4,9 | 118 |
| | | | **Totale** | | 5.766.810 | | 550 |
| | | | | **Popolazione media dei collegi** | **524.255** | | |
| | | | | **limite +/- 20% popolazione** | ***superiore*** | ***inferiore*** | |
| | | | | | ***629.106*** | ***419.404*** | |

* il territorio del comune di Napoli è suddiviso fra 2 collegi uninominali

Gli 11 collegi uninominali per l'elezione del Senato sono così costituiti:

- il **collegio uninominale Campania-01 - Benevento** comprende parte della provincia di Caserta e parte della provincia di Benevento (collegi uninominali Camera Campania 2-01- Benevento e Campania 2-04 - Santa Maria Capua Vetere)
- il **collegio uninominale Campania-02 - Caserta** è costituito dalla restante parte della provincia di Caserta (collegi uninominali Camera Campania 2-03 - Caserta e Campania 2-05-Aversa)
- il **collegio uninominale Campania-03 - Avellino** aggrega i due collegi uninominali Camera Campania 2-02-Ariano Irpino e Campania 2-06 - Avellino, comprendendo così l'intera provincia di Avellino più una porzione delle province di Benevento e di Salerno
- il **collegio uninominale Campania-04 - Giugliano in Campania** aggrega i due collegi uninominali Camera (Campania 1-09 - Pozzuoli e Campania 1-01 - San Giugliano in Campania) della fascia ad ovest del comune di Napoli della città metropolitana di Napoli
- il **collegio uninominale Campania-05 - Portici** aggrega i due collegi uninominali Camera (Campania 1-02 – Nola Campania 1-10 - Portici ) ad est della città metropolitana di Napoli;
- il **collegio uninominale Campania-06 - Casoria** aggrega i due collegi uninominali Camera (Campania 1-03 – Acerra e Campania 1-04 - Casoria ) a nord della città metropolitana di Napoli;
- i **collegi uninominale Campania-07- Napoli - San Carlo dell'Arena** e **Campania 08- Napoli – San Lorenzo** comprendono interamente il territorio del comune di Napoli, attraverso l'aggregazione, rispettivamente, dei collegi Campania 1-05 - Napoli – San Carlo all'Arena e Campania 1-06 - Napoli – Ponticelli per **Campania-07** e Campania 1-07 - Napoli – San Lorenzo e Campania 1-08 - Napoli – Fuorigrotta per **Campania 08**.
- il **collegio uninominale Campania-09 -Torre del Greco** aggrega i due collegi uninominali Camera dell'area sud della città metropolitana di Napoli: Campania 1-11 - Torre del Greco e Campania 1-12 - Castellammare di Stabia;
- il **collegio uninominale Campania-10 - Salerno** comprende i due collegi uninominali Camera Campania 2-07 - Scafati e Campania 2-08 - Salerno della provincia di Salerno
- il **collegio uninominale Campania-11** - **Battipaglia** aggrega i due collegi uninominali Camera della restante parte della provincia di Salerno: Campania 2-09 - Battipaglia e Campania 2-10 – Agropoli.

## *Territorio dei collegi uninominali*

### Collegio uninominale Campania - 01 – Benevento

**Provincia di Benevento**
Airola, Amorosi, Apollosa, Arpaia, Arpaise, Benevento, Bonea, Bucciano, Calvi, Campolattaro, Campoli del Monte Taburno, Casalduni, Castelpagano, Castelpoto, Castelvenere, Cautano, Ceppaloni, Cerreto Sannita, Circello, Colle Sannita, Cusano Mutri, Dugenta, Durazzano, Faicchio, Foglianise, Forchia, Fragneto l'Abate, Fragneto Monforte, Frasso Telesino, Guardia Sanframondi, Limatola, Melizzano, Moiano, Montesarchio, Morcone, Paolisi, Paupisi, Pietraroja, Ponte, Pontelandolfo, Puglianello, San Giorgio del Sannio, San Leucio del Sannio, San Lorenzello, San Lorenzo Maggiore, San Lupo, San Martino Sannita, San Nazzaro, San Nicola Manfredi, San Salvatore Telesino, Santa Croce del Sannio, Sant'Agata de' Goti, Sant'Angelo a Cupolo, Sassinoro, Solopaca, Telese Terme, Tocco Caudio, Torrecuso, Vitulano.

**Provincia di Caserta**
Ailano, Alife, Alvignano, Baia e Latina, Bellona, Caianello, Caiazzo, Calvi Risorta, Camigliano, Capriati a Volturno, Capua, Carinola, Castel Campagnano, Castel di Sasso, Castello del Matese, Cellole, Ciorlano, Conca della Campania, Dragoni, Falciano del Massico, Fontegreca, Formicola, Gallo Matese, Galluccio, Giano Vetusto, Gioia Sannitica, Letino, Liberi, Marzano Appio, Mignano Monte Lungo, Mondragone, Pastorano, Piana di Monte Verna, Piedimonte Matese, Pietramelara, Pietravairano, Pignataro Maggiore, Pontelatone, Prata Sannita, Pratella, Presenzano, Raviscanina, Riardo, Rocca d'Evandro, Roccamonfina, Roccaromana, Rocchetta e Croce, Ruviano, San Gregorio Matese, San Pietro Infine, San Potito Sannitico, San Tammaro, Santa Maria Capua Vetere, Sant'Angelo d'Alife, Sessa Aurunca, Sparanise, Teano, Tora e Piccilli, Vairano Patenora, Valle Agricola, Vitulazio.

### Collegio uninominale Campania - 02 – Caserta

**Provincia di Caserta**
Arienzo, Aversa, Cancello ed Arnone, Capodrise, Carinaro, Casagiove, Casal di Principe, Casaluce, Casapesenna, Casapulla, Caserta, Castel Morrone, Castel Volturno, Cervino, Cesa, Curti, Francolise, Frignano, Grazzanise, Gricignano di Aversa, Lusciano, Macerata Campania, Maddaloni, Marcianise, Orta di Atella, Parete, Portico di Caserta, Recale, San Cipriano d'Aversa, San Felice a Cancello, San Marcellino, San Marco Evangelista, San Nicola la Strada, San Prisco, Santa Maria a Vico, Santa Maria la Fossa, Sant'Arpino, Succivo, Teverola, Trentola-Ducenta, Valle di Maddaloni, Villa di Briano, Villa Literno.

### Collegio uninominale Campania - 03 – Avellino

**Provincia di Avellino**
Aiello del Sabato, Altavilla Irpina, Andretta, Aquilonia, Ariano Irpino, Atripalda, Avella, Avellino, Bagnoli Irpino, Baiano, Bisaccia, Bonito, Cairano, Calabritto, Calitri, Candida, Caposele, Capriglia Irpina, Carife, Casalbore, Cassano Irpino, Castel Baronia, Castelfranci, Castelvetere sul Calore, Cervinara, Cesinali, Chianche, Chiusano di San Domenico, Contrada, Conza della Campania, Domicella, Flumeri, Fontanarosa, Forino, Frigento, Gesualdo, Greci, Grottaminarda, Grottolella, Guardia Lombardi, Lacedonia, Lapio, Lauro, Lioni, Luogosano, Manocalzati, Marzano di Nola, Melito Irpino, Mercogliano, Mirabella Eclano, Montaguto, Montecalvo Irpino, Montefalcione, Monteforte Irpino, Montefredane, Montefusco, Montella, Montemarano, Montemiletto, Monteverde, Montoro, Morra De Sanctis, Moschiano, Mugnano del Cardinale, Nusco, Ospedaletto d'Alpinolo, Pago del Vallo di Lauro, Parolise, Paternopoli, Petruro Irpino, Pietradefusi, Pietrastornina, Prata di Principato Ultra, Pratola Serra, Quadrelle, Quindici, Rocca San Felice, Roccabascerana, Rotondi, Salza Irpina, San Mango sul Calore, San Martino Valle Caudina, San Michele di Serino, San Nicola Baronia, San Potito Ultra, San Sossio Baronia, Santa Lucia di Serino, Santa Paolina, Sant'Andrea di Conza, Sant'Angelo a Scala, Sant'Angelo all'Esca, Sant'Angelo dei Lombardi, Santo Stefano del Sole, Savignano Irpino, Scampitella, Senerchia, Serino, Sirignano, Solofra, Sorbo Serpico, Sperone, Sturno, Summonte, Taurano, Taurasi, Teora, Torella dei Lombardi, Torre Le Nocelle, Torrioni, Trevico, Tufo, Vallata, Vallesaccarda, Venticano, Villamaina, Villanova del Battista, Volturara Irpina, Zungoli.

**Provincia di Benevento**
Apice, Baselice, Buonalbergo, Castelfranco in Miscano, Castelvetere in Val Fortore, Foiano di Val Fortore, Ginestra degli Schiavoni, Molinara, Montefalcone di Val Fortore, Paduli, Pago Veiano, Pannarano, Pesco Sannita, Pietrelcina, Reino, San Bartolomeo in Galdo, San Giorgio La Molara, San Marco dei Cavoti, Sant'Arcangelo Trimonte.

**Provincia di Salerno**
Castelnuovo di Conza, Colliano, Contursi Terme, Laviano, Oliveto Citra, Santomenna, Valva.

### Collegio uninominale Campania - 04 – Giugliano in Campania

**Città metropolitana di Napoli**
Bacoli, Barano d'Ischia, Calvizzano, Casamicciola Terme, Casandrino, Forio, Giugliano in Campania, Ischia, Lacco Ameno, Marano di Napoli, Melito di Napoli, Monte di Procida, Mugnano di Napoli, Pozzuoli, Procida, Qualiano, Quarto, Sant'Antimo, Serrara Fontana, Villaricca.

### Collegio uninominale Campania - 05 – Portici

**Città metropolitana di Napoli**
Camposano, Carbonara di Nola, Casamarciano, Cercola, Cicciano, Cimitile, Comiziano, Liveri, Massa di Somma, Nola, Ottaviano, Palma Campania, Poggiomarino, Pollena Trocchia, Portici, Roccarainola, San Gennaro Vesuviano, San Giorgio a Cremano, San Giuseppe Vesuviano, San Paolo Bel Sito, San Sebastiano al Vesuvio, Sant'Anastasia, Saviano, Somma Vesuviana, Striano, Terzigno, Tufino, Visciano.

### Collegio uninominale Campania - 06 – Casoria

**Città metropolitana di Napoli**
Acerra, Afragola, Arzano, Brusciano, Caivano, Cardito, Casalnuovo di Napoli, Casavatore, Casoria, Castello di Cisterna, Crispano, Frattamaggiore, Frattaminore, Grumo Nevano, Mariglianella, Marigliano, Pomigliano d'Arco, San Vitaliano, Scisciano, Volla.

### Collegio uninominale Campania - 07 – Napoli - San Carlo all'Arena

**Circoscrizioni del comune di Napoli**
Arenella, Barra, Miano, Piscinola, Poggioreale, Ponticelli, San Carlo Arena, San Giovanni A Teduccio, San Pietro A Patierno, Scampia, Secondigliano, Vicaria, Vomero, Zona Industriale.

### Collegio uninominale Campania - 08 – Napoli - Fuorigrotta

**Circoscrizioni del comune di Napoli**
Avvocata, Bagnoli, Chiaia, Chiaiano, Fuorigrotta, Mercato, Montecalvario, Pendino, Pianura, Porto, Posillipo, San Ferdinando, San Giuseppe, San Lorenzo, Soccavo, Stella.

### Collegio uninominale Campania - 09 – Torre del Greco

**Città metropolitana di Napoli**
Agerola, Anacapri, Boscoreale, Boscotrecase, Capri, Casola di Napoli, Castellammare di Stabia, Ercolano, Gragnano, Lettere, Massa Lubrense, Meta, Piano di Sorrento, Pimonte, Pompei, Santa Maria la Carità, Sant'Agnello, Sant'Antonio Abate, Sorrento, Torre Annunziata, Torre del Greco, Trecase, Vico Equense.

### Collegio uninominale Campania - 10 – Salerno

**Provincia di Salerno**
Amalfi, Angri, Atrani, Baronissi, Bracigliano, Castel San Giorgio, Cava de' Tirreni, Cetara, Conca dei Marini, Corbara, Fisciano, Furore, Maiori, Mercato San Severino, Minori, Nocera Inferiore, Nocera Superiore, Pagani, Pellezzano, Positano, Praiano, Ravello, Roccapiemonte, Salerno, San Marzano sul Sarno, San Valentino Torio, Sant'Egidio del Monte Albino, Sarno, Scafati, Scala, Siano, Tramonti, Vietri sul Mare.

### Collegio uninominale Campania - 11 – Battipaglia

**Provincia di Salerno**
Acerno, Agropoli, Albanella, Alfano, Altavilla Silentina, Aquara, Ascea, Atena Lucana, Auletta, Battipaglia, Bellizzi, Bellosguardo, Buccino, Buonabitacolo, Caggiano, Calvanico, Camerota, Campagna, Campora, Cannalonga, Capaccio Paestum, Casal Velino, Casalbuono, Casaletto Spartano, Caselle in Pittari, Castel San Lorenzo, Castelcivita, Castellabate, Castelnuovo Cilento, Castiglione del Genovesi, Celle di Bulgheria, Centola, Ceraso, Cicerale, Controne, Corleto Monforte, Cuccaro Vetere, Eboli, Felitto, Futani, Giffoni Sei Casali, Giffoni Valle Piana, Gioi, Giungano, Ispani, Laureana Cilento, Laurino, Laurito, Lustra, Magliano Vetere, Moio della Civitella, Montano Antilia, Monte San Giacomo, Montecorice, Montecorvino Pugliano, Montecorvino Rovella, Monteforte Cilento, Montesano sulla Marcellana, Morigerati, Novi Velia, Ogliastro Cilento, Olevano sul Tusciano, Omignano, Orria, Ottati, Padula, Palomonte, Perdifumo, Perito, Pertosa, Petina, Piaggine, Pisciotta, Polla, Pollica, Pontecagnano Faiano, Postiglione, Prignano Cilento, Ricigliano, Roccadaspide, Roccagloriosa, Rofrano, Romagnano al Monte, Roscigno, Rutino, Sacco, Sala Consilina, Salento, Salvitelle, San Cipriano Picentino, San Giovanni a Piro, San Gregorio Magno, San Mango Piemonte, San Mauro Cilento, San Mauro la Bruca, San Pietro al Tanagro, San Rufo, Santa Marina, Sant'Angelo a Fasanella, Sant'Arsenio, Sanza, Sapri, Sassano, Serramezzana, Serre, Sessa Cilento, Sicignano degli Alburni, Stella Cilento, Stio, Teggiano, Torchiara, Torraca, Torre Orsaia, Tortorella, Trentinara, Valle dell'Angelo, Vallo della Lucania, Vibonati.

## *Collegi plurinominali*

Nella regione sono stati costituiti **3 collegi plurinominali** per l'attribuzione con metodo proporzionale dei restanti 18 seggi.

La **Tabella n. 6** mostra la composizione dei collegi plurinominali.

**Tab. 6. Regione CAMPANIA / Collegi plurinominali Senato 2017**

| Cod. | Collegio plurinominale Camera 2017 | | | coll.unin. aggregati | provincia/ città met. | popolazione censimento 2011 | variazione % | seggi spettanti | ***di cui:* propor-zionali** |
|---|---|---|---|---|---|---|---|---|---|
| SP151_01 | 1 | Campania - 01 | *Collegi uninominali Senato n. 1, 2 e 3* | 3 | BN - AV - CE - SA | 1.634.222 | -15,0 | 8 | **5** |
| SP151_02 | 2 | Campania - 02 | *Collegi uninominali Senato n. 4, 6, 7 e 8* | 4 | NA | 2.118.537 | 10,2 | 11 | **7** |
| SP151_03 | 3 | Campania - 03 | *Collegi uninominali Senato n. 5, 9, 10 e 11* | 4 | NA - SA | 2.014.051 | 4,8 | 10 | **6** |
| | | | **Totale** | 11 | | 5.766.810 | | 29 | **18** |
| | | | **Popolazione media dei collegi** | | **1.922.270** | | | | |
| | | | **limite +/- 20% popolazione** | | ***superiore*** | ***inferiore*** | | | |
| | | | | | ***2.306.724*** | ***1.537.816*** | | | |

I collegi plurinominali per l'elezione del Senato sono così costituiti:

- il **collegio plurinominale Campania-01**, in cui vengono attribuiti 5 seggi, aggrega 3 collegi uninominali Senato: Campania 01 – Benevento, Campania 02 - Caserta e Campania 03 – Avellino, comprendendo così per intero le province di Caserta, di Benevento e di Avellino, oltre a quei comuni della provincia di Salerno aggregati al collegio uninominale di Ariano Irpino;
- il **collegio plurinominale Campania-02**, in cui vengono attribuiti 7 seggi, aggrega 4 collegi uninominali Senato e comprende l'intero territorio del comune di Napoli (collegi uninominali Senato Campania 07- Napoli - San Carlo dell'Arena e Campania 08- Napoli – San Lorenzo) e la parte settentrionale del territorio della città metropolitana di Napoli corrispondente ai collegi uninominali Senato Campania 04 - Giugliano in Campania e Campania 06 – Casoria;
- il **collegio plurinominale Campania-03**, in cui vengono attribuiti 6 seggi, aggrega i restanti 4 collegi uninominali Senato comprendendo la parte orientale della città metropolitana di Napoli e l'intera provincia di Salerno, ad eccezione dei comuni "ceduti" ad Ariano Irpino (collegi uninominali Senato Campania 05 – Portici, Campania 09 -Torre del Greco, Campania 10 - Salerno e Campania 11 – Battipaglia).

# Senato della Repubblica - Regione Campania

## Ripartizione del territorio in 11 collegi uninominali

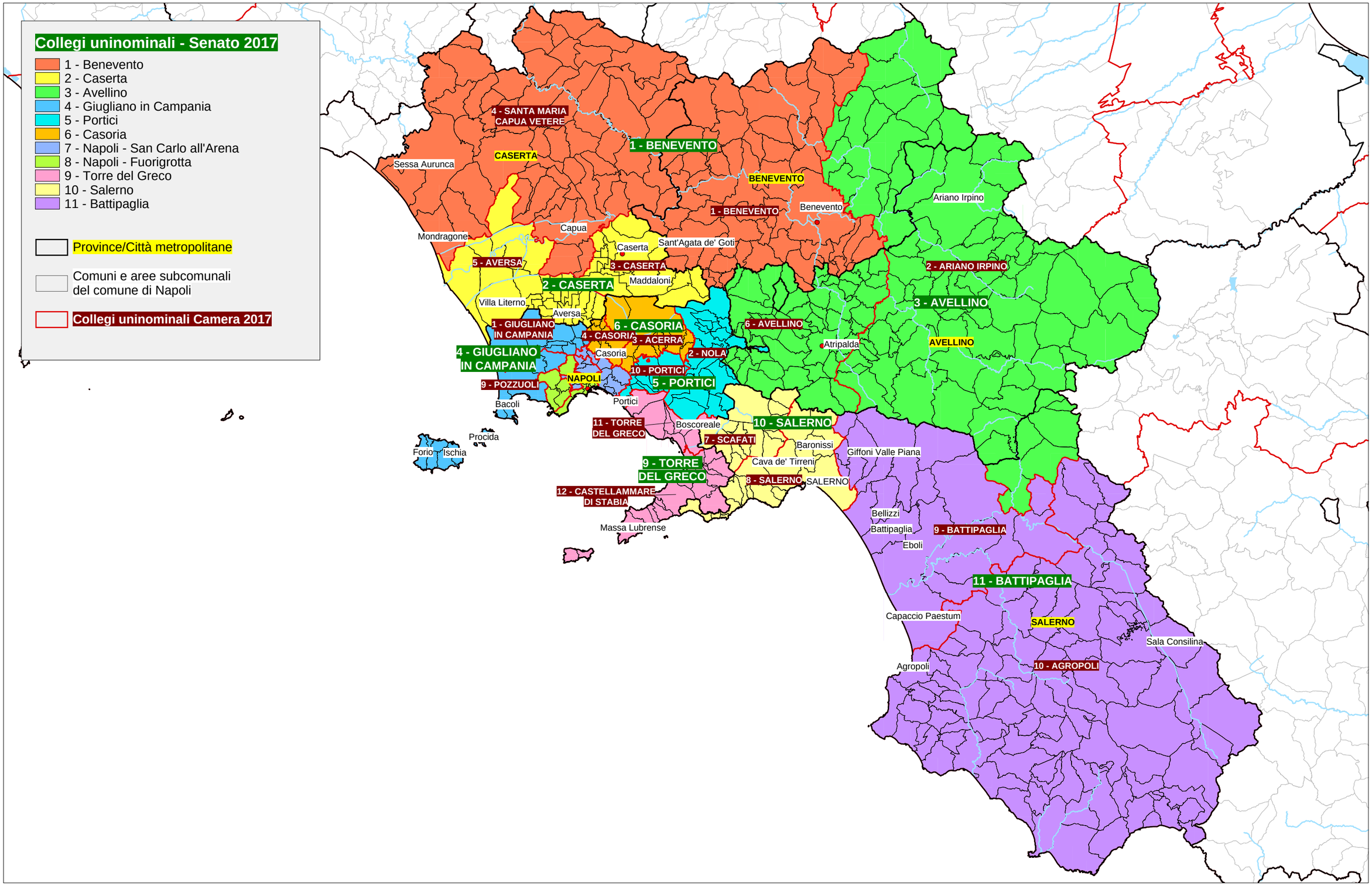

# Senato della Repubblica - Regione Campania

## Collegi uninominali del comune di Napoli

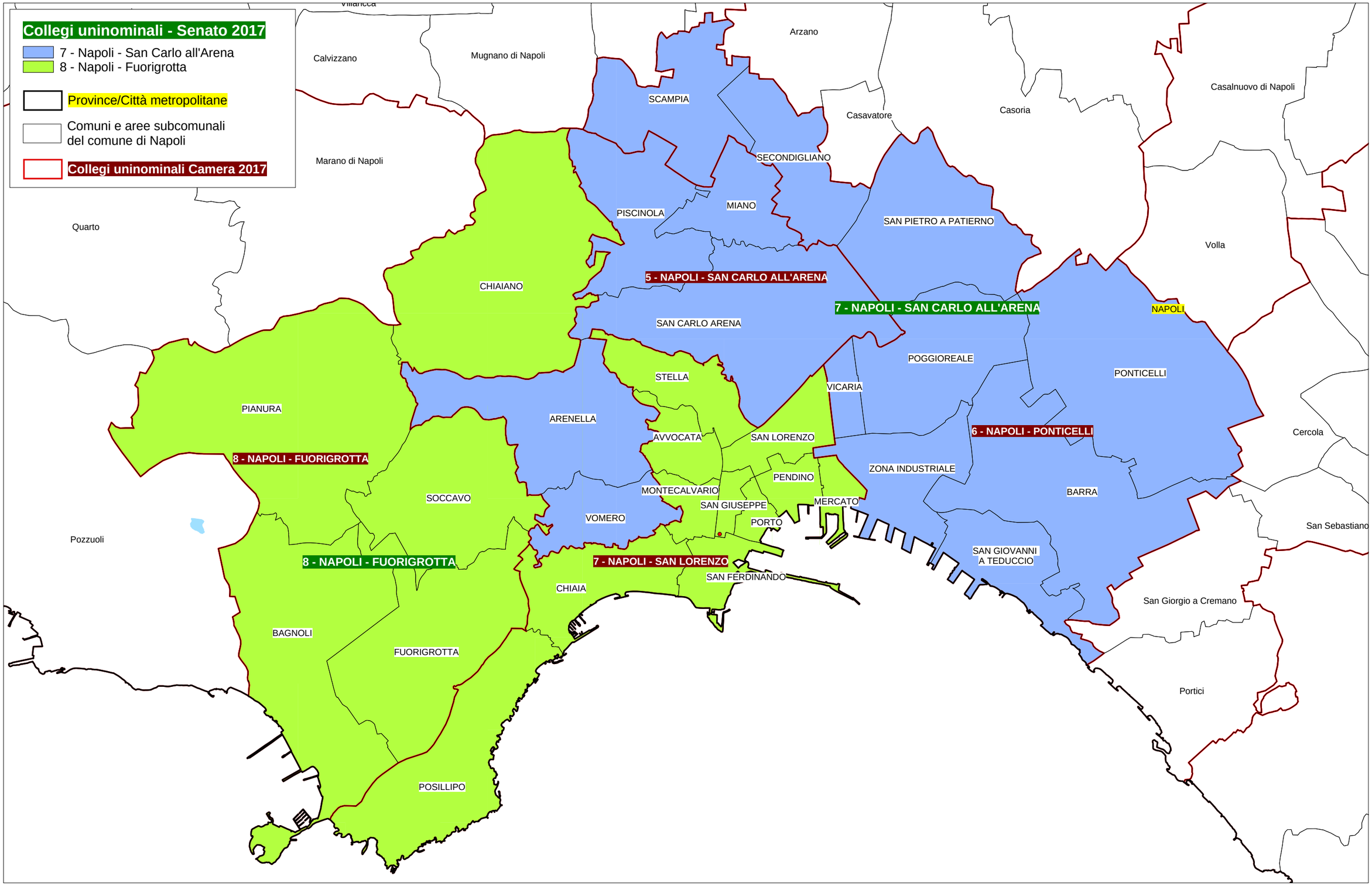

# Senato della Repubblica - Regione Campania
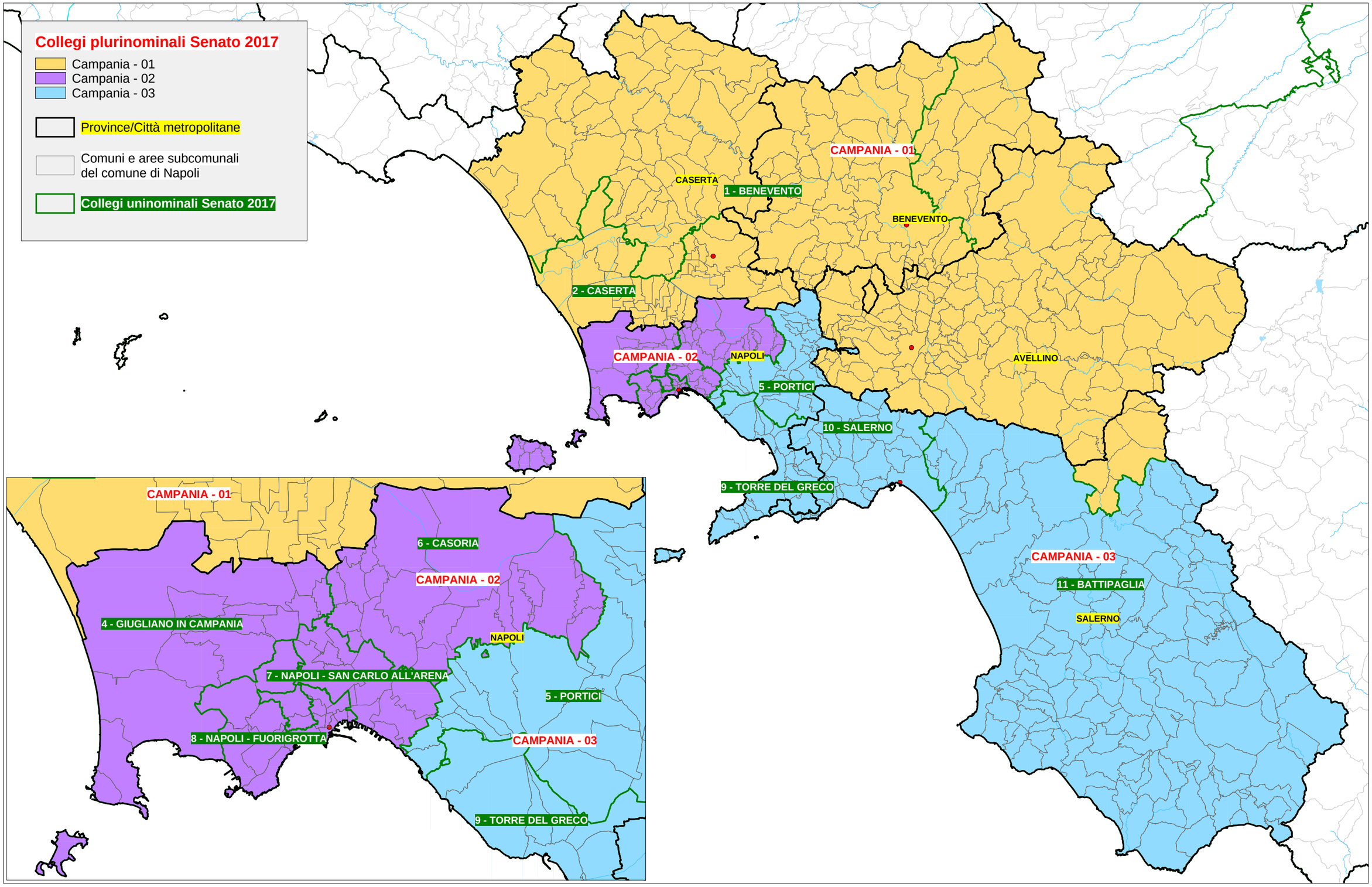
## Ripartizione del territorio in 3 collegi plurinominali